



15/392

Dato: 15.12.2023

Målestokk: 1:250

Koordinatsystem: UTM 32N

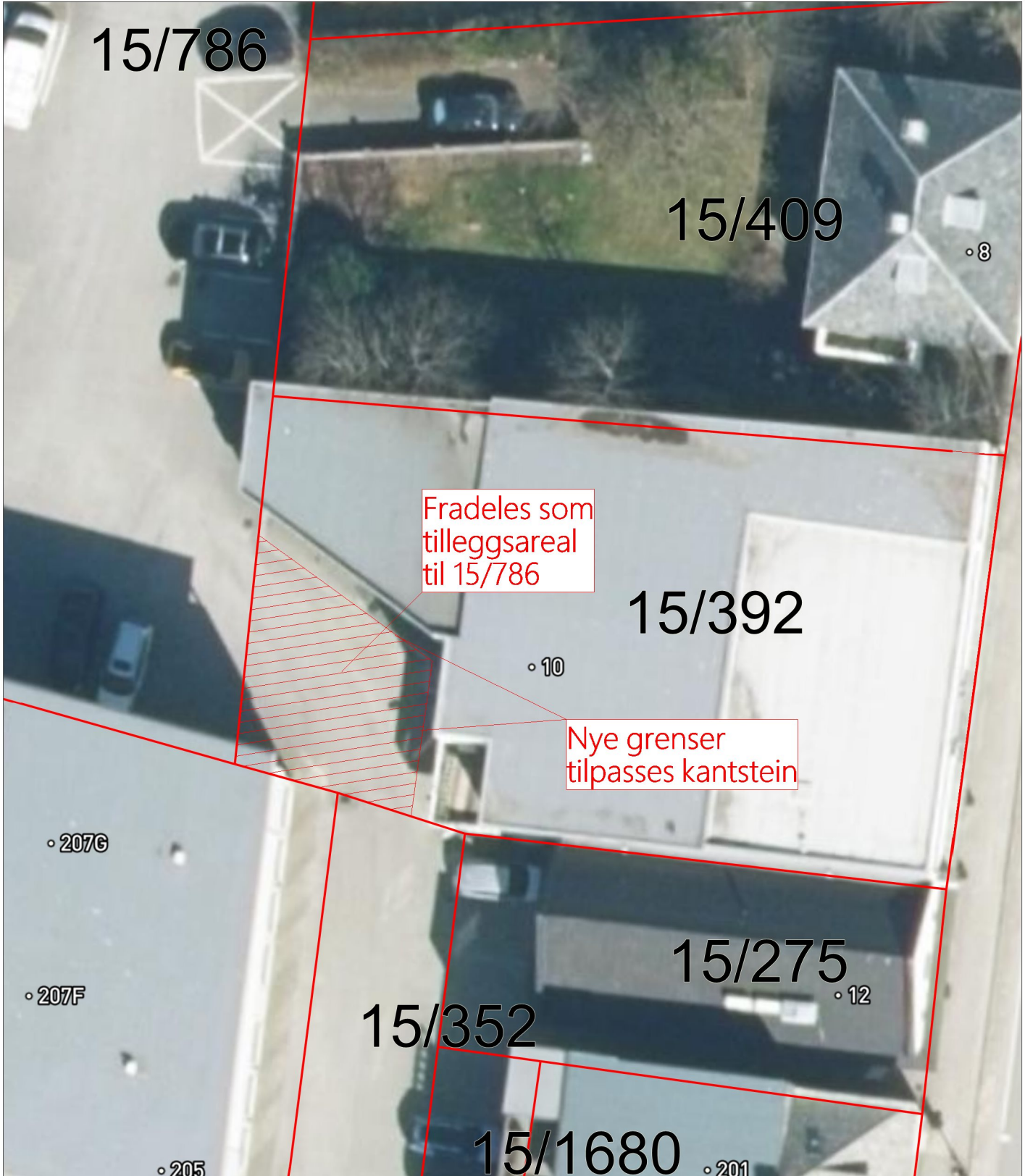

Fradeles som tilleggsareal til 15/786

Nye grenser tilpasses kantstein

REV.	ANT.	REVIDERINGEN GJELDER	SIGN.	DATO
		Tiltakshaver: Hansen Eiendom AS		DATO 15.12.2023
		Byggeplass: Bedehusvegen 10	TEGN. Olav	
		Kommune: Karmøy kommune	MÅL 1 :	
		GNR: 15    BNR: 392	PROSJ.NR. 5906-18	