

Beiningen 22

Sør-vest og nord-øst

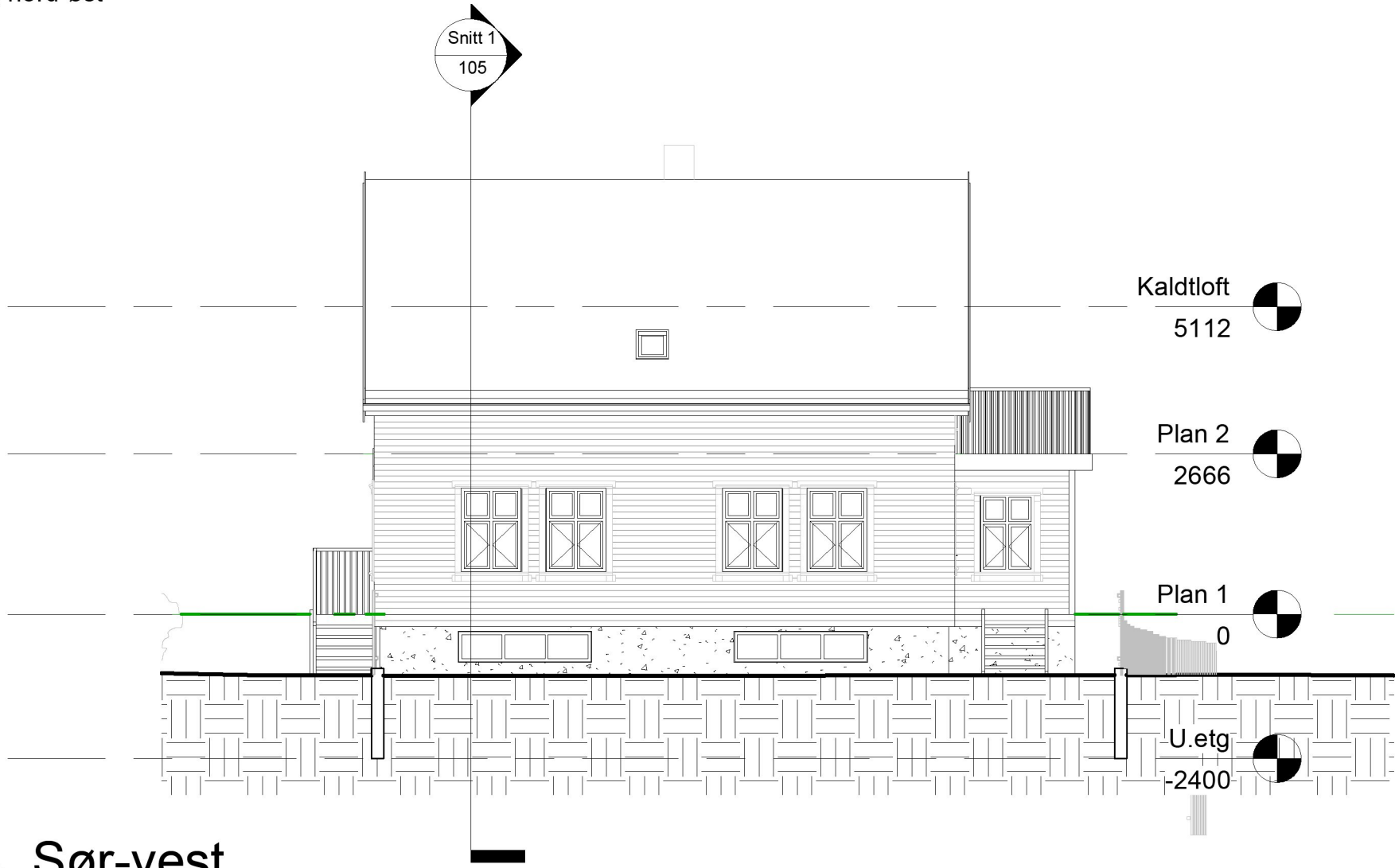

1

Sør-vest

1 : 100

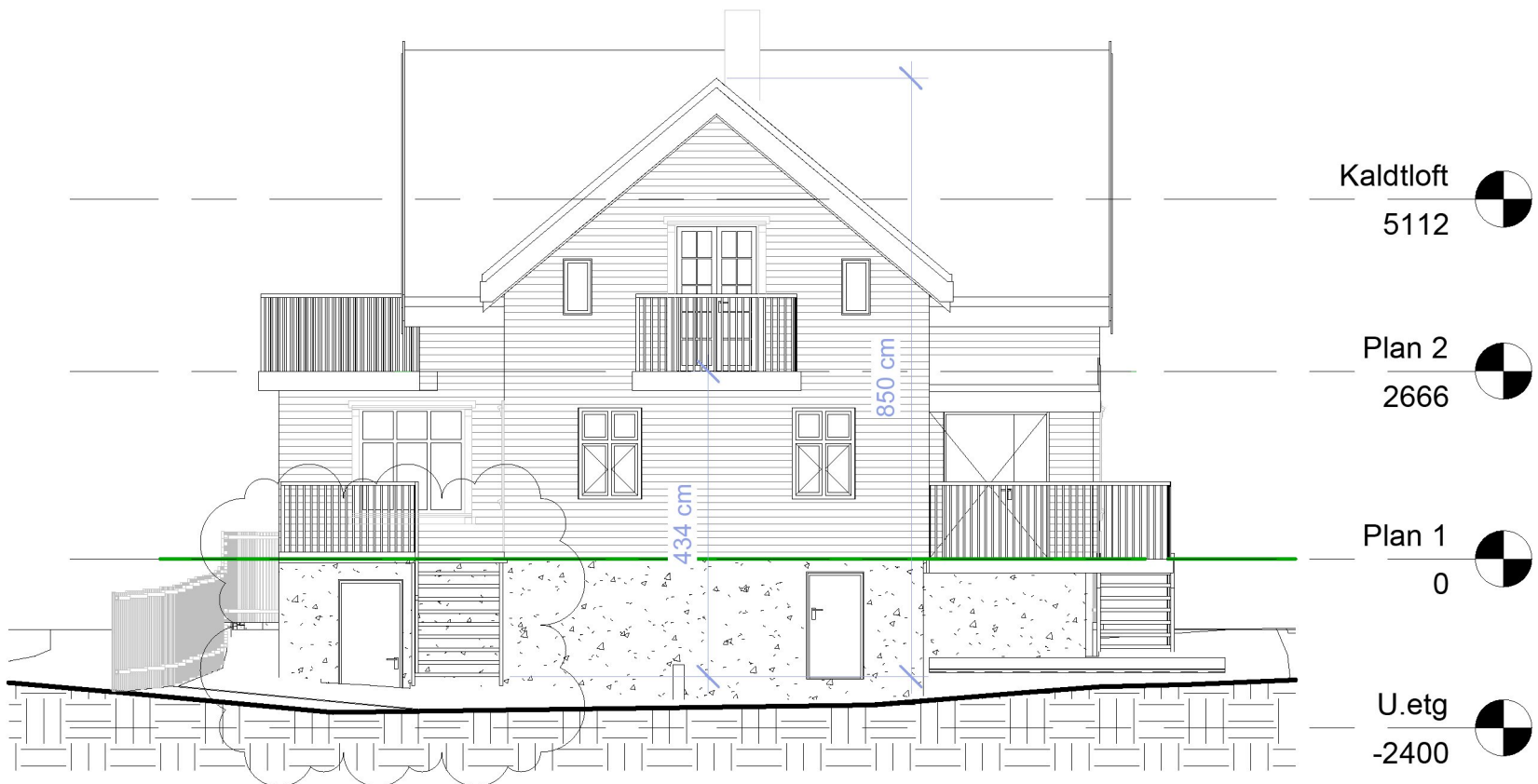

2

Nord-øst

1 : 100

| BRA | Eks. | Påbygg | Totalt | Tilakshaver: | Søker |
|-----------|---------------------|--------------------|---------------------|---------------------------------|-------------------------|
| U. etasje | 27,1m ² | 25m ² | 52m ² | Thor Inge Verlo Birkeland | Sjøen Hus AS |
| 1. etasje | 79,9m ² | 16,5m ² | 96,4m ² | Adresse | Gårds/bruksnummer 51/16 |
| 2. etasje | 65m ² | 23,9m ² | 88,9m ² | Beiningen 22, 4280 Skudeneshavn | 103 |
| Sum BRA | 172m ² | 65,4m ² | 237,3m ² | Project number Beiningen 22 | |
| | | | | Revisjon B | |
| | | | | Revisjonsdato 26.09.21 | |
| BYA | 108,5m ² | 25,5m ² | 134m ² | Tegner Thor Inge Birkeland | Scale A4 |
| BTA | - | - | 245,6m ² | | 1 : 100 |