



Karmøy kommune

Situasjonskart

Eiendom: 110/82
Adresse: Rossavikvegen 120
Dato: 11.05.2020
Målestokk: 1:500



UTM-32

- Eiendomsgr. nøyaktig <= 10 cm
- Eiendomsgr. mindre nøyaktig >200<=500 cm
- - - Eiendomsgr. omtvistet
- - - Hjelpelinje vannkant
- Eiendomsgr. middels nøyaktig >10<=30 cm
- Eiendomsgr. lite nøyaktig >=500 cm
- - - Hjelpelinje veikant
- - - Hjelpelinje fikтив
- Eiendomsgr. mindre nøyaktig >30<=200 cm
- Eiendomsgr. uviss nøyaktighet
- - - Hjelpelinje punkt feste

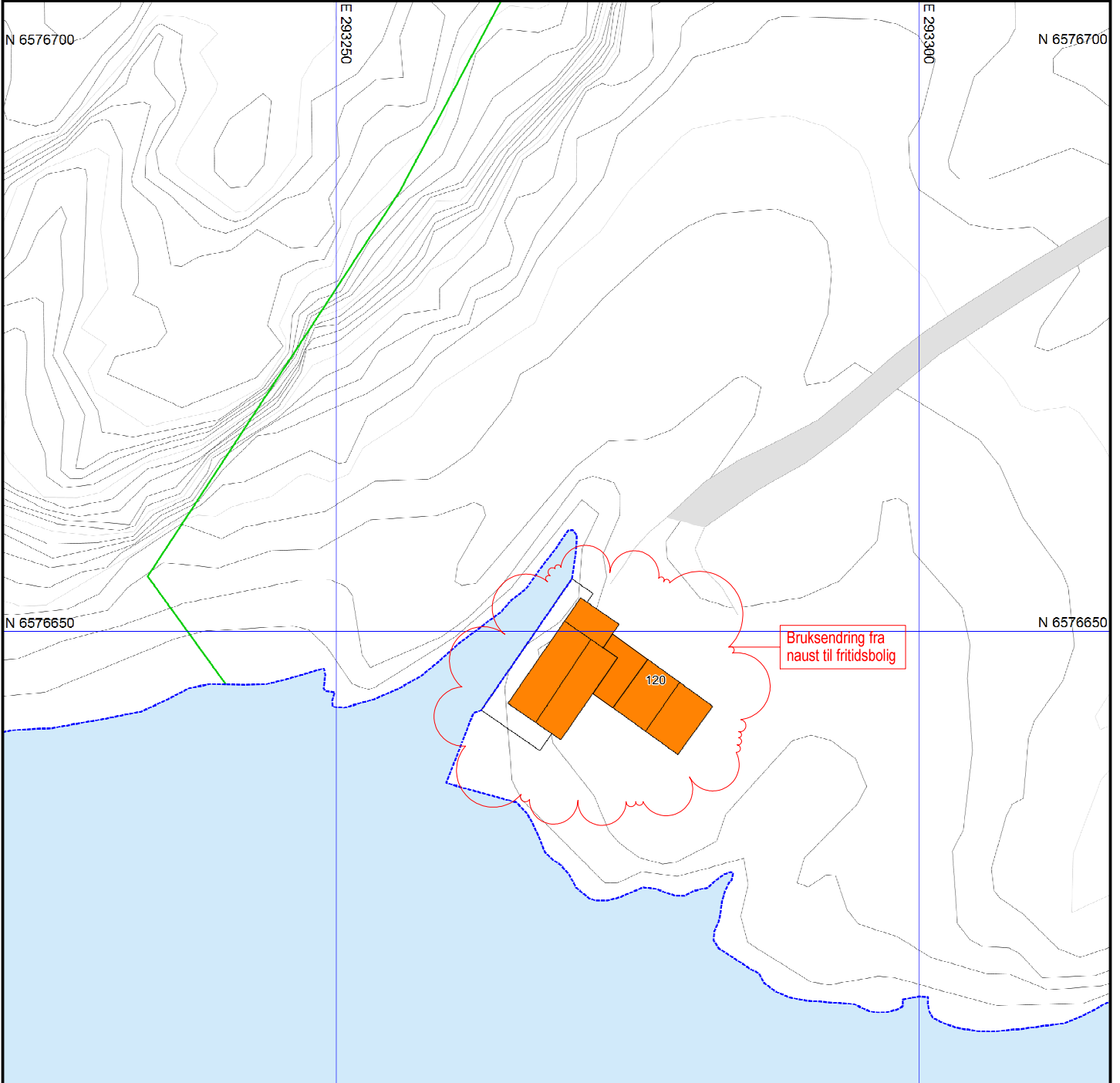

Bruksendring fra naust til fritidsbolig

©Norkart 2020

1) Det tas forbehold om feil i kartgrunnlaget
2) Ved utskrift fra PDF-fil kan målestokken bli unøyaktig

REV.	ANT.	REVIDERINGEN GJELDER	SIGN.	DATO
		Tiltakshaver: Sven og Helga O. Stakkestad		DATO 29.06.20
		Byggeplass: Rossavikvegen 120, Røyksund	TEGN. Olav	
		Kommune: Karmøy	MÅL 1 : 500	
		GNR: 110 BNR: 82	PROSJ.NR. 590520	
			TEGN. NR. 500	



Eskild Kvala AS

Situasjonsplan

