

UTREDNING

# RUTEKUTT HURTIGBÅT ROGALAND

SEPTEMBER 2018





# BAKGRUNN

I forbindelse med omlegging av den statlige finansieringen av båtruter og fergesamband i 2018, som gir store utslag i rammetilskuddet for Rogaland Fylkeskommune, er Kolumbus bedt om å gjøre en vurdering av muligheter og konsekvenser for kutt i hurtigbåttilbudet i Rogaland i tre omganger, 2019, 2020 og 2021.

Besparelsene er i størrelsesorden;

40 mill. kr. med fordeling 20 mill. kr. i 2019, 10 mill. kr. i 2020 og 10 mill.kr i 2021.

Dette dokumentet vil gi en beskrivelse av dagens situasjon for de ulike områdene Kolumbus har hurtigbåttilbud til, samt gi vurderinger på alternativ for kutt med påfølgende besparelser og konsekvenser. Forslag til rutekutt viser nettobesparelser inkludert kostnader ved buss som erstatning der det er nødvendig. Tap av billettinntekter er ikke tatt med i beregning.

I tillegg vil vurderingen gi en beskrivelse av konsekvenser for passasjerer ved tap av hurtigbåttilbud, som reisetid, forbindelser til fastland og viktige målpunkt.

Dokumentoppbygging:

- Kriterier og prioritering av passasjerer.
- 
- Situasjonsbeskrivelse.
- 
- Alternativer til rutekutt med konsekvenser og besparelser.
- 
- Oppsummering.

Ved ferdigstilling av Ryfast forbindelsen settes ruten Jørpeland-Stavanger ut av drift. Denne ruten tas derfor ikke med i denne vurderingen.

# INNHold

BAKGRUNN.....	s. 3
INNHold.....	s. 4
KRITERIER.....	s. 5
SITUASJONSBESKRIVELSE.....	s. 6 - 48
OMRÅDEBESKRIVELSE.....	s. 7
RUTER.....	s. 14
BYØYENE & HOMMERSÅK.....	s. 9-14
SAUDA.....	s. 16 - 18
SAND.....	s. 19 - 21
SANDEID/VIKEDAL.....	s. 22
ROPEIDHALVØYA/FOLDØY/JELSA/NEDSTRAND.....	s. 23 - 25
HJELMELANDSOMRÅDET+FORENESET/BOGSUND.....	s. 26 - 29
FINNØY & FISTERØYENE.....	s. 30 - 34
HENG/SØR-HIDLE & BRIMSE.....	s. 35 - 38
LYSEFJORDEN.....	s. 39 - 40
RUTEKART RYFYLKE.....	s. 41
KVITSØY, UTSIRA, RØVÆR & FEØY.....	s. 43 - 47
TILLEGGSOPPLYSNINGER.....	s. 48
ALTERNATIVER TIL KUTT HURTIGBÅT.....	s. 49 - 61
KART DAGENS RUTESTRUKTUR OG STRUKTUR ETTER FORSLAG.....	s. 60 - 61
TILLEGGSOPPLYSNINGER	s. 62 - 63
OPPSUMMERING.....	s. 64 - 67
VEDLEGG.....	s. 68 - 73

# KRITERIER

Hurtigbåttilbudet i Rogaland er et relativt komplekst og sammensatt system. Det dekker ulike behov og funksjoner. For gjennomgang av mulige kutt i tilbudet er det vurdert nødvendig og beskrive og rangere ulike kriterier for å gjøre en prioritering av reisende og deres tilbud med hurtigbåt.

Prioriteringene er gjort som følger:

1. Lovpålagt skyss (skoleskyss)
2. Samfunn uten fastlandsforbindelse
3. Pendleruter til arbeid og skole.
4. Nærings- service og reiselivstransport

1:

Skoleskyss er en lovpålagt tjeneste, som man er forpliktet til å gjennomføre og gjelder for;

- Elever som er varig funksjonshemmet eller midlertidig skadet.
- Elever i barne- og ungdomsskolen som oppfyller følgende krav:  
Du har mer enn 4 km reiselengde hver vei mellom hjem og skole.  
For førsteklasinger er avstanden 2 km hver vei.
- Avstanden mellom hjem og skole er under 4 (2) km, men du har spesielt trafikkfarlig eller vanskelig skolevei. Søknaden sendes da til kommunen du bor i.
- Elever på videregående skole som bor i et område med definert lavt rutetilbud og oppfyller ett av følgende kriterier: Du bor utenfor ungdomspass-sonen, og skoleveien er over 6 km.  
Du er over 21 år, og skoleveien er over 6 km.  
Du må benytte båt til skole

2:

Hurtigbåter og ferger er en livsnerve for mange kyst- og øysamfunn. Det er viktig med gode tilbud til områder med få eller ingen transportalternativer.

3:

Mulighet for daglig skole- og arbeidspendling mot andre arbeidsplass konsentrasjoner er viktig der det er mulig. På den måten utvides befolkningens arbeidsmarked og styrkes grunnlag for bosetting, spesielt på mindre steder i fylket.

4:

Regelmessig og god tilgang til region/kommune sentrenes service-og tjenestetilbud er og behov som bør dekkes. Mange av de tjenester og servicetilbud, inkludert kulturopplevelser, som folk i dag regner som en selvfølgelig del av «det gode liv», finnes i hovedsak i regionsentrene. Å kunne reise fram og tilbake samme dag er derfor sentralt. I tillegg er flere områder attraktive reiselivs destinasjoner, både i form av fritidsboliger og oppsøkende turisme hvor båttilbud bidrar til å tilgjengeliggjøre de ulike stedene. Næringstransport gjelder først og fremst med kombi- og lastebåt.

# **SITUASJONSBESKRIVELSE**

# OMRÅDEBESKRIVELSE

På sidene 7- 48 beskrives kort de ulike steder Kolumbus har båttilbud til.

Tema som beskrives er:

- Lokasjon
- Forbindelser
- Befolkning
- Skole
- Pendling
- Næring
- Servicetilbud/Funksjoner

Stedene er samlet under ulike områder etter logisk tilhørighet.

Områdene er delt inn som følgende:

Byøyene: Vassøy, Lindøy, Langøy, Steinsøy, Tunsøy og Kalvøy.

Hommersåk: Uskenkalven, Stølsvik, Usken, Skjølvik, Rosenvik og Hommersåk.

Ryfylke:

- Sauda
- Sand
- Sandeid, Vikedal
- Ropeidhalvøya, Jelsa, Foldøy, Nedstrand,
- Hjelmelandsområdet; Foreneset, Borgsund, Skipavik, Nesvik, Ølesund, Sandanger, Fister, Grønvik, Helgøy.
- Finnøy og Fisterøyene
- Heng, Sør-Hidle og Brimse
- Lysefjorden
- Kvitsøy

Nord-Rogaland:

- Utsira, Røvær
- Feøy

**Kart over de ulike områdene er vist på s.9, s.41, s.44, s.46 og s.47**

# RUTER

Rutetilbud etter områder:

BYØYENE:

Vassøyferjen:

**Stavanger • Vassøy**

Stavanger-Byøyene-Homersåk hurtigbåt:

**Stavanger • Steinsøy • Vassøy • Langøy • Lindøy • Hellesøy • Tunsøy • Kalvøy • Uskenkalven • Stølsvik • Rosenvik • Usken • Skjølvik • Hommersåk**

RYFYLKE:

Stavanger-Ryfylke hurtigbåt:

**Stavanger • Heng • Sør-Hidle • Tau • Jørpeland • Brimse • Talgje • Fogn • Judaberg • Sør-Bokn • Halsnøy • Eidssund • Helgøy(Finnøy) • Nord-Hidle • Nesheim • Nedstrand • Vormestrand • Vikedal • Sandeid • Jelsa • Foldøy • Hebnes • Marvik • Ropeid • Sand • Sauda**

Stavanger Hjelmeland hurtigbåt:

**Stavanger • Heng • Sør-Hidle • Tau • Brimse • Talgje • Fogn • Judaberg • Sør-Bokn • Byre • Halsnøy • Eidsund • Helgøy(Årdal) • Grønvik • Fister • Sandanger • Ølesund • Hjelmeland • Nesvik • Skipavik • Bogsund • Foreneset**

Stavanger-Fisterøyene-Judaber kombibåt:

**Stavanger • Heng • Sør-Hidle • Brimse • Helgøy • Byre • Sør-Bokn • Judaberg**

Stavanger-Lysebotn kombibåt:

**Stavanger • Ådnøy • Lauvvik • Forsand • Bratteli • Bakken • Songesand • Kalleli • Flørli • Håheller**

KVITSØY:

Stavanger-Kvitsøy hurtigbåt:

**Stavanger • Kvitsøy**

NORD-ROGALAND:

Røvær-Haugesund hurtigbåt:

**Røvær • Feøy • Haugesund**

Utsira-Haugesund ferje:

**Utsira • Haugesund**

Kart med rutetilbud vist på side.9, 41, 44, 46 og 47

Rutetilbudet er i tillegg forsøkt enkelt forklart i områdebeskrivelser, fullstendige tabeller finnes i vedlegg 1



# BYØYENE

Byøyene er et samlebegrep som inkluderer de bynære øyene utenfor Stavanger og inkluderer; Vassøy, Lindøy, Langøy, Steinsøy, Tunsøy, Hellesøy og Kalvøy.

Øyene ligger konsentrert med 1 - 5 km avstand i luftlinje fra Fiskepiren i Stavanger. Kart 1 viser avstand i reisetid til de ulike byøyene.

Byøyene er del av Stavanger kommune og samtlige ligger under Storhaug bydel, bortsett fra Steinsøy som ligger under Hundvåg bydel. Barn i skolealder sokner til Vassøy skole.



Kart 1: Hurtigbåt Byøyene.

# **BYØYENE & HOMERSÅK OMRÅDET**

# BYØYENE

## VASSØY

Vassøy er den mest befolkede øya i byøyene med ca. 660 fastboende (SSB 2017). Det har siden 1980-tallet vært diskusjon rundt fastlandsforbindelse fra Vassøy. Pr. 2018 er status at Stavanger kommune er anmodet om å påta seg oppgave med å utarbeide reguleringsplan for Vassøy bro. Som deretter vurderes på grunnlag av finansieringsplan av Rogaland Fylkeskommune. Eventualiteten Vassøy bro ligger langt fram i tid og hensyn tas derfor ikke for dette formålet.

På Vassøy er det idag en barneskole på med elevtall mellom 80-90, samt barnehage. Elever over barneskolealder må pendle til Storhaug for ungdomsskole og resten av regionen for videregående utdanning.

Foruten butikk, idrettsanlegg og marina finnes ingen andre servicetilbud på øya.

Vassøy har pr. 2018 reisetilbud med både hurtigbåt og bilferje. Ruteopplegget er lagt opp til at de fleste som pendler har en overfartstid på 10-15 min. med hurtigbåten.

Reisetid med ferje er 20 min. mens hurtigbåt bruker mellom 10 og 35 min alt etter retning på båt omløpet.

## LANGØY

Langøy har omlag 20 fastboende på sørsiden av øyen, ellers er mesteparten av øya friområder. Lundsvågen Naturskole på Hundvåg benytter Langøy som ekskursjons-sted for skoleklasser. I tillegg er det gjestebrygge på østsiden.

Øya er ikke landfast og båt er eneste kommunikasjonsmiddel.

Reisetiden varierer i hovedsak mellom 20-33 min. alt etter retning på båt omløpet.

## LINDØY

Lindøy har ingen fastboende, men huser en ungdomsinstitusjon som en del av Stavanger barnevernsenter. Institusjonen har 6 plasser til ungdom mellom 13-18 år og 20 ansatte. Lindøy er og et populært friområde med brygger og leirplass. Reisetid morgen og ettermiddag ligger rundt 15 min. Ellers kan den komme opp i ca 30 min.

## STEINSØY

Steinsøy har 5 husstander og ca. 8 bosatte.

Reisetid morgen og ettermiddag er 5-10 min. Ellers varierer den mellom ca.10 - 40 min.

Til Langøy, Steinsøy, Lindøy og Steinsøy gir hurtigbåttilbudet mulighet for 18 avganger/ankomster pr ukedag mellom ca. kl. 05.00-01.30 og 16 avganger/ankomster helg mellom ca. kl.06.30-03.40. Alle anløp innebærer bestilling eller markering av ønsket avgang/ankomst, med unntak av 05.30 avgang fra Langøy til Stavanger.

# BYØYENE

## HELLESØY - KALVØY - TUNSØY

De tre øyene Hellesøy, Kalvøy og Tunsøy har tilsammen ca. 26 fastboende. Hellesøy har størst andel bosatte med ca. 20 personer. Alle tre er uten fastlandsforbindelse og hurtigbåt er eneste reisemulighet til fastlandet.

Det er ca. 30 fritidsboliger fordelt på de tre øyene, med størst andel lokalisert på Hellesøy.

Kalvøy har noe jordbruk og et arrangement område, Kalvøyparken, som tilbyr selskaps-, konferanse- og aktivitetsturer.

Pr. Idag vurderes rutetilbudet til disse øyene som godt, med 18 avganger/ankomster pr ukedag mellom kl. 05.34 - 01.12 og 15 avganger/ankomster i helgene mellom kl. 06.43 - 03.21. Alle anløp innebærer bestilling eller markering av ønsket avgang/ankomst.

Hellesøy har størst antall daglige pendlere, mens reiser fra de to andre øyene skjer mer sporadisk. Kalvøy har typisk 1-3 reisende i løpet av en morgen, Tunsøy har ofte ingen.

# HOMERSÅK OMRÅDET

## Hommersåk

Hommersåk-området i denne forbindelse inkluderer tettstedet Hommersåk, Skjølvik, Rosenvik, Stølsvik, Usken og Uskekalven. Alle tilhører Sandnes kommune og bydelen Riska.

Riska bydel har pr. 2018 ca. 7300 innbyggere. Det bor 1 207 personer innenfor en 500 m. og 3 437 personer innenfor 1 000 m. radius fra hurtigbåtanløpet Hommersåk kai. Resten bor forholdsvis spredtbygd rundt i bydelen. Se kart 2 og 4.

Hommersåk-området har en relativt høy andel fritidsboliger. Se kart 3.

Det er relativt få arbeidsplasser på Hommersåk og de fleste må derfor pendle til sine arbeidsplasser andre steder i regionen. Til Stavanger området er raskeste kollektivtilbud hurtigbåten, med reisetid på ca. 20 min. mot buss/tog som tar opptil 1 time fra Hommersåk kai. Hurtigbåt er i tillegg eneste reisemulighet til Usken og Uskekalven. Områdene Skjølvik, Rosenvik og Stølsvik har heller ingen bussforbindelser.

Pr. 2018 er det behov for skoleskysst mellom Usken og Hommersåk.

Mellom Stavanger- Hommersåk morgen og ettermiddag går det båt ca. 1 gang i timen, begge retninger. Ellers er det en avgang midt på dagen og to avganger på kveldstid. Helgetilbudet består av 6 avganger mellom kl. 08.00 og 19.40. De andre stedene har noe mindre avganger, men alle har noen avganger morgen og ettermiddag. Se vedlegg 1 for fullstendig tabell.

- ① Hommersåk
- ② Skjølvik
- ③ Rosenvik
- ④ Stølsvik
- ⑤ Usken
- ⑥ Uskekalven

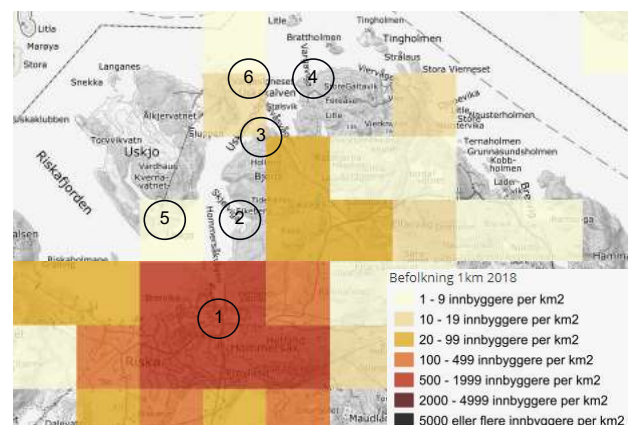

Kart 2: Befolkning

## Fritidsboliger pr 1km2

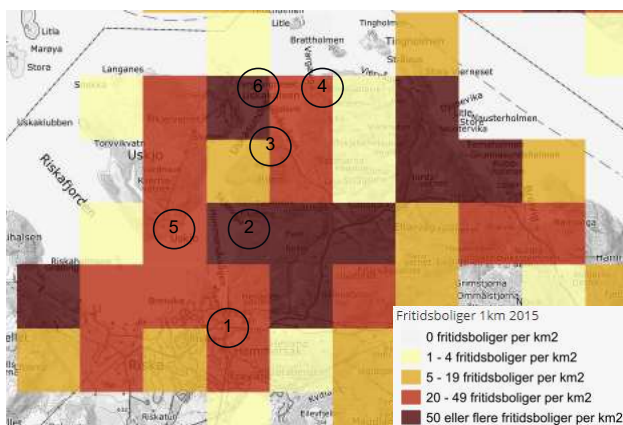

Kart 3: Fritidsboliger

## Boliger pr 1km2

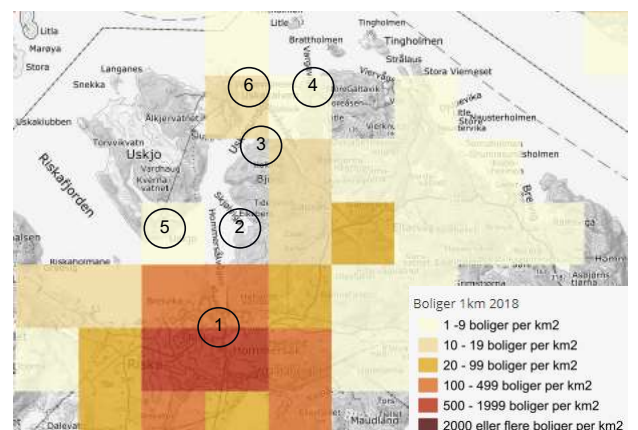

Kart 4: Boliger

# RUTEKART - Byøyene & Hommersåk



Kart 5: Hurtigbåt Byøyene og Hommersåk.

# SAUDA

Sauda er Rogalands nordligste kommune og består av Sauda by og omlandet rundt Saudafjorden i Ryfylke. Pr 2018 har Sauda 4663 innbyggere. (SSB )

Sauda er handels- og servicesenter for Indre Ryfylke.

Og er en helårs reiselivskommune, det er 1226 hytter i Sauda. Største næringsvirksomheter er Industri, Helse/sosial og Bygg/anlegg.

Kart 6-9 s.16 viser befolkning, fritidsboliger, landbruk og virksomheter.

Sauda videregående skole har ca. 400 elever og er delt opp i tre avdelinger lokalisert i hhv. Sauda, Birkeland (Sauda) og Sand i Suldal.

Sauda har fastlandsforbindelse til Ropeid/Sand og videre til ferjesambandet Nesvik-Hjelmeland og til Ølen med videre forbindelser.

Tabell 1 viser sysselsatte med bosted i Sauda og arbeidssted utenfor kommunen. 138 personer pendlet inn til kommunen. 2017 tall.

Rutetilbud med hurtigbåt er vist på s. 17 og 18.

Sauda har i tillegg til båt, buss til Ølen via Ropeid, som kan kobles til videre tilbud mot Stavanger, Sand og Hjelmeland.

Reisetider til andre interessepunkt fra Sauda (målt i reisetid med bil):

Stavanger 3,2 timer (Ryfast vil korte ned reisetiden etter 2020.)

Haugesund 1,45 timer

Ølen 1 time (Buss 1,5 timer)

Sand 50 min.

Hjelmeland 1,2 timer

Ropeid 30 min (Buss 35 min.)

Tabell 1: Sysselsatte etter bosted og arbeidssted, SSB 2017

Bosted Sauda

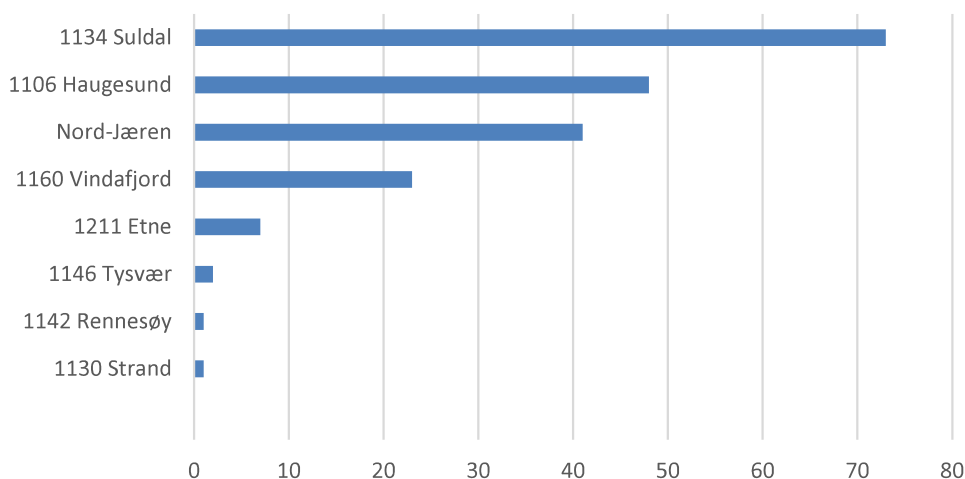

# SAUDA

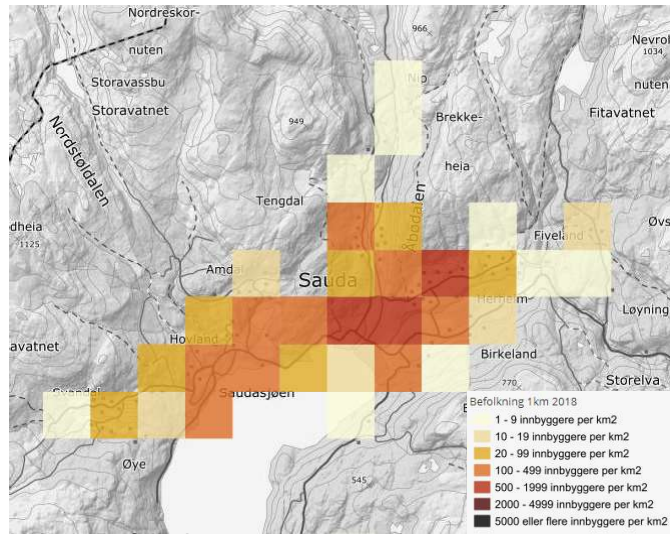

Kart 6: Befolkning

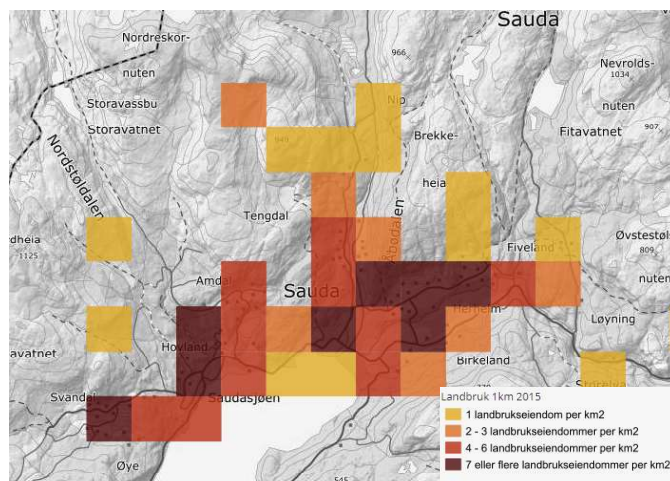

Kart 7: Landbruk

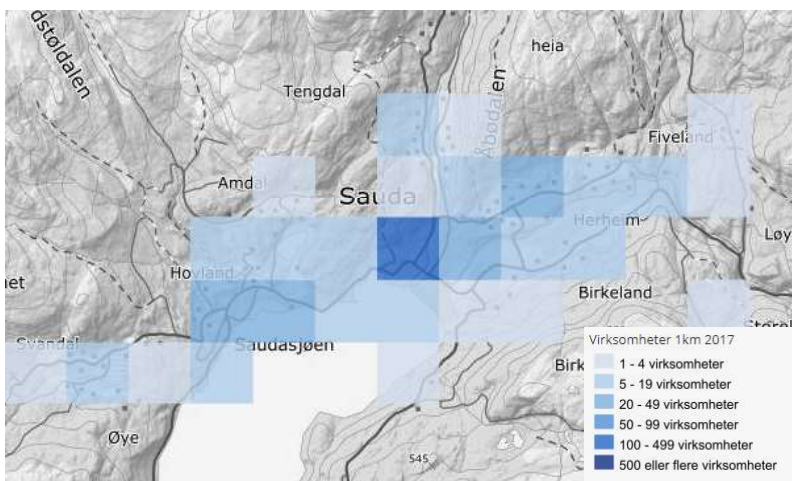

Kart 8: Virksomheter

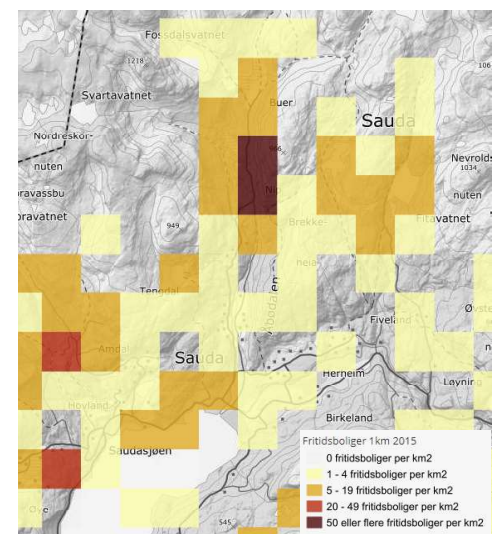

Kart 9: Fritidsboliger



# Stavanger - Sauda

## Man - tors

START	SLUTT	REISETID	BYTTER	PRIS *	
07:15	09:50	2:35	2	-	510 →  →  152 →  150
12:30	15:40	3:10	1	-	510 →  →  150
15:30	18:15	2:45	1	-	510 →  →  150
19:45	22:00	2:15	-	333,-	510

## Fredag

START	SLUTT	REISETID	BYTTER	PRIS *	
07:15	09:50	2:35	2	-	510 →  →  152 →  150
10:45	13:15	2:30	-	333,-	510
11:20	15:40	4:20	1	-	522 →  →  150
13:03	18:15	5:12	3	-	→  1 →  →  NW400 →  →  260 →
16:45	18:55	2:10	-	333,-	510
18:30	20:55	2:25	1	-	522 →  →  150
21:15	23:35	2:20	-	333,-	510

## Lørdag

START	SLUTT	REISETID	BYTTER	PRIS *	
07:33	11:45	4:12	4	-	→  1 →  →  NW400 →  NW180 →  251 →
10:30	13:15	2:45	-	333,-	510
13:33	18:50	5:17	3	-	→  1 →  →  NW400 →  →  260 →
16:45	19:00	2:15	-	333,-	510

## Søndag

START	SLUTT	REISETID	BYTTER	PRIS *	
10:50	13:15	2:25	-	333,-	510
13:03	18:45	5:42	3	-	→  1 →  →  NW400 →  →  260 →
16:20	18:50	2:30	-	333,-	510
17:00	22:05	5:05	1	-	522 →  →  150
21:25	00:00	2:35	-	333,-	510

# Stavanger - Sauda

## Man - tors

START	SLUTT	REISETID	BYTTER	PRIS *	
06:55	09:15	2:20	-	333,-	510
08:40	13:43	5:03	3	-	150 →  260 →  →  NW400 →  →  1 →
14:00	16:40	2:40	1	-	150 →  →  510
14:00	16:35	2:35	2	-	150 →  →  510 →  506
17:05	19:30	2:25	1	-	150 →  →  510

## Fredag

START	SLUTT	REISETID	BYTTER	PRIS *	
06:55	09:15	2:20	-	333,-	510
08:40	13:43	5:03	3	-	150 →  260 →  →  NW400 →  →  1 →
14:00	16:15	2:15	-	333,-	510
19:00	21:10	2:10	-	333,-	510

## Lørdag

START	SLUTT	REISETID	BYTTER	PRIS *	
06:55	09:30	2:35	-	333,-	510
08:10	13:13	5:03	4	-	150 →  251 →  260 →  →  NW400 →  →
14:00	16:25	2:25	-	333,-	510
15:55	21:20	5:25	3	-	150 →  NW180 →  NW400 →  →  4 →
15:55	21:21	5:26	3	-	150 →  NW180 →  NW400 →  →  1 →

## Søndag

START	SLUTT	REISETID	BYTTER	PRIS *	
07:45	10:20	2:35	-	333,-	510
14:00	16:00	2:00	-	333,-	510
15:55	20:03	4:08	3	-	150 →  NW180 →  NW400 →  →  4 →
15:55	20:06	4:11	3	-	150 →  NW180 →  NW400 →  →  1 →
19:00	21:10	2:10	-	333,-	510
19:25	00:33	5:08	3	-	150 →  NW180 →  NW400 →  →  4 →

# SAND

Sand er det største tettstedet og kommunesenter i Suldal kommune.

Sand har tradisjon som knutepunkt i Ryfylke og er eneste handels- og service sted i en radius på over 20 km. Befolkning i Sand er 1167 personer (SSB 2017).

Sand har fastlandsforbindelse nordover mot Røldal, Sauda og Ølen og andre videre forbindelser via Sandsfjordbru. Sørøver er Rv. 13 forbindelse til Nesvik med videre reisemulighet til Hjelmeland med ferje. Via Hjelmeland blir det fastlandsforbindelse videre til Nord-Jæren etter Ryfast åpner i 2019.

Sauda videregående skole har en avdeling i Sand.

Barn som bor i Sand har ingen behov for skoleskyss med hurtigbåt.

Hurtigbåttilbudet vises på s. 20 og 21.

Tabell 2 viser sysselsatte med bosted i Suldal kommune med arbeidssted utenfor kommunen. 1632 personer pendler innad i kommunen, 2017 tall.

Tabell 2: Sysselsatte etter bosted og arbeidssted, SSB 2017  
Bosted Suldal kommune

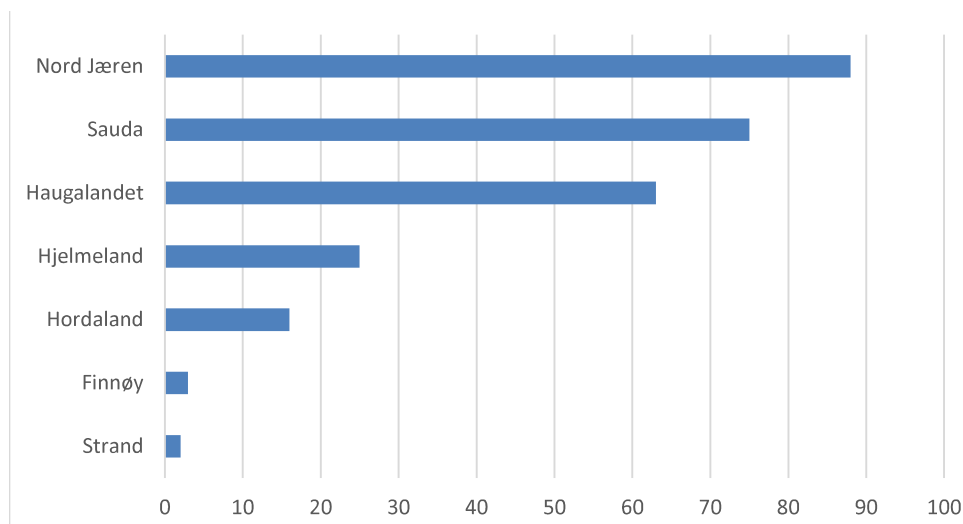

# Stavanger - Sand

## Man - tors

START	SLUTT	REISETID	BYTTER	PRIS *			
07:15	09:15	2:00	1	-		510 →  →  161	
12:30	14:45	2:15	1	261,-		510 →  510	
15:30	17:45	2:15	1	261,-		510 →  510	
19:45	21:25	1:40	-	261,-		510	

## Fredag

START	SLUTT	REISETID	BYTTER	PRIS *			
07:15	09:15	2:00	1	-		510 →  →  161	
10:45	12:35	1:50	-	261,-		510	
11:20	15:38	4:18	2	-		522 →  →  150 →  151	
13:04	18:13	5:09	4	-		→  1 →  →  NW400 →  →  260 →	
16:45	18:25	1:40	-	261,-		510	
21:15	23:10	1:55	-	261,-		510	

## Lørdag

START	SLUTT	REISETID	BYTTER	PRIS *			
07:34	11:43	4:09	5	-		→  1 →  →  NW400 →  NW180 →  251 →	
10:30	12:50	2:20	-	261,-		510	
16:45	18:35	1:50	-	261,-		510	

## Søndag

START	SLUTT	REISETID	BYTTER	PRIS *			
10:50	12:40	1:50	-	261,-		510	
16:20	18:20	2:00	-	261,-		510	
17:00	22:03	5:03	2	-		522 →  →  150 →  151	
21:25	23:35	2:10	-	261,-		510	

# Sand - Stavanger

## Man - tors

START	SLUTT	REISETID	BYTTER	PRIS *		
07:20	09:15	1:55	-	261,-	510	+
08:42	13:43	5:01	4	-	151 →  150 →  260 →  →  NW400 →	+
14:45	16:40	1:55	-	261,-	510	+
14:45	16:35	1:50	1	261,-	510 →  506	+
17:45	19:30	1:45	-	261,-	510	+

## Fredag

START	SLUTT	REISETID	BYTTER	PRIS *		
07:20	09:15	1:55	-	261,-	510	+
08:42	13:43	5:01	4	-	151 →  150 →  260 →  →  NW400 →	+
14:25	16:15	1:50	-	261,-	510	+
19:25	21:10	1:45	-	261,-	510	+

## Lørdag

START	SLUTT	REISETID	BYTTER	PRIS *		
07:20	09:30	2:10	-	261,-	510	+
08:12	13:13	5:01	5	-	151 →  150 →  251 →  260 →  →  NW400 →	+
14:25	16:25	2:00	-	261,-	510	+
15:57	21:20	5:23	4	-	151 →  150 →  NW180 →  NW400 →  →  4 →	+
15:57	21:21	5:24	4	-	151 →  150 →  NW180 →  NW400 →  →  1 →	+

## Søndag

START	SLUTT	REISETID	BYTTER	PRIS *		
08:15	10:20	2:05	-	261,-	510	+
14:25	16:00	1:35	-	261,-	510	+
15:57	20:03	4:06	4	-	151 →  150 →  NW180 →  NW400 →  →  4 →	+
15:57	20:06	4:09	4	-	151 →  150 →  NW180 →  NW400 →  →  1 →	+
19:25	21:10	1:45	-	261,-	510	+

# SANDEID/VIKEDAL

Sandeid og Vikedal er tettsteder i Vindafjord kommune med hhv. 676 og 459 innbyggere. Kommunesenteret ligger i Ølen, nord på fastlandet.

Begge tettsteder ligger på fastlandet og har veiforbindelser mot Aksdal/Haugesund, Sauda og Sand m.m.

Sandeid har en barneskole, mens Vikedal har kombinert barne-og ungdomsskole. Elever over barneskolealder går på Vikedal skole og det er dermed ikke behov for skoleskys med båt.

De fleste av reisemuligheter til Sandeid/Vikedal innebærer overgang til buss på Hebnæs eller Sand/Ropeid. Se tabell 3. for hurtigbåttilbud til Sandeid/Vikedal. Avganger merket med grønt betyr overgang med buss. "Sorte avganger" er med båt helt frem til destinasjon. Dvs. to fredags- og to søndagsavganger pr. retning.

## Stavanger → Ryfylke

### Mandag til torsdag Monday to Thursday

Route number	Days	Operator	Line	Stavanger	Heng	Sør-Hille	Tau	Jørpeland	Brnise	Talgje	Fogn	Judaberg	Sør-Bokn / Byre	Halsøy	Eidsund	Helgøy (Finøy)	Nord-Hille	Nesheim	Nedstran	Vormestrand	Vikedal	Sandeid	Jelsa	Foldøy	Hebnæs	Marnik	Ropeid	Sand	Sauda	
510	Man-Fri	Norled	2	0715		0735		0745	0750	0800					0810	0814b	0818	0855k		0940e	0950e	0835	0840	0845k			0915e	0915e	0950e	
518	Man-Fri	Nor/Red	1	1030				1050b	1100	1105	1115			1150	1145	1125	1130	1135												
510	Man-tor	Norled	3	1230				1250	1255	1305				1310b	1320b	1330b	1335b	1340b		1500e	1510e	1350	1355	1400	1455b	1435k	1445k	1540e		
510	Man-tor	Norled	2	1530				1555a	1600a	1605				1615		1625b	1635k			1805e	1815e	1650	1655	1700	1715b	1740k	1745k	1815e		

### Fredag Friday

Route number	Days	Operator	Line	Stavanger	Heng	Sør-Hille	Tau	Jørpeland	Brnise	Talgje	Fogn	Judaberg	Sør-Bokn / Byre	Halsøy	Eidsund	Helgøy (Finøy)	Nord-Hille	Nesheim	Nedstran	Vormestrand	Vikedal	Sandeid	Jelsa	Foldøy	Hebnæs	Marnik	Ropeid	Sand	Sauda	
510	Man-Fri	Norled	2	0715		0735		0745	0750	0800					0810	0814b	0818	0855k		0940e	0950e	0835	0840	0845k			0915e	0915e	0950e	
522	Fredag	Norled	2	1120		1140		1150	1155	1205					1215	1220	1235	1250		1300	1310									
522	Fredag	Norled	2	1830											1910	1915	1930k	1945		1955k	2005						2020e		2055e	

### Lørdag Saturday

Route number	Days	Operator	Line	Stavanger	Heng	Sør-Hille	Tau	Jørpeland	Brnise	Talgje	Fogn	Judaberg	Sør-Bokn / Byre	Halsøy	Eidsund	Helgøy (Finøy)	Nord-Hille	Nesheim	Nedstran	Vormestrand	Vikedal	Sandeid	Jelsa	Foldøy	Hebnæs	Marnik	Ropeid	Sand	Sauda
510	Lørdag	Norled	3	1645				1710b	1720b	1725										1850d	1900d	1750	1755b	1800b	1810b	1825k	1835	1900	

### Søndag Sunday

Route number	Days	Operator	Line	Stavanger	Heng	Sør-Hille	Tau	Jørpeland	Brnise	Talgje	Fogn	Judaberg	Sør-Bokn / Byre	Halsøy	Eidsund	Helgøy (Finøy)	Nord-Hille	Nesheim	Nedstran	Vormestrand	Vikedal	Sandeid	Jelsa	Foldøy	Hebnæs	Marnik	Ropeid	Sand	Sauda	
522	Søndag	Norled	2	1200				1225	1230	1240					1250	1255b	1310			1340	1350									
522	Søndag	Norled	2	1700				1720b	1725b	1730	1740				1750	1755b	1800	1815	1920	1840	1850									

## Ryfylke → Stavanger

### Mandag til torsdag Monday to Thursday

Route number	Days	Operator	Line	Sauda	Ropeid	Sand	Marnik	Hebnæs	Foldøy	Jelsa	Sandeid	Vikedal	Vormestrand	Nesstrand	Nesheim	Nord-Hille	Helgøy (Finøy)	Eidsund	Halsøy	Byre / Sør-Bokn	Judaberg	Fogn	Talgje	Brnise	Jørpeland	Tau	Sør-Hille	Heng	Stavanger	
510	Man-Fri	Norled	0655	0725	0720k	0740b	0755	0800b	0805k	0640d	0650d					0825	0830		0840										0915	1930
520	Man-tor	Norled	1705	1740k	1745k		1810	1815b	182	1655d	1705d				1835	1840			1850							1910a				

### Fredag Friday

Route number	Days	Operator	Line	Sauda	Ropeid	Sand	Marnik	Hebnæs	Foldøy	Jelsa	Sandeid	Vikedal	Vormestrand	Nesstrand	Nesheim	Nord-Hille	Helgøy (Finøy)	Eidsund	Halsøy	Byre / Sør-Bokn	Judaberg	Fogn	Talgje	Brnise	Jørpeland	Tau	Sør-Hille	Heng	Stavanger	
510	Man-Fri	Norled	0655	0725	0720k	0740b	0755	0800b	0805k	0640d	0650d					0825	0830		0840										0915	1520
522	Fredag	Norled								1320	1330				1355	1405		1420		1430	1435	1445	1450b						1520	
522	Fredag	Norled								2010	1955	1945			2040b	2050		2055		2105	2110	2115b							2140	

### Søndag Sunday

Route number	Days	Operator	Line	Sauda	Ropeid	Sand	Marnik	Hebnæs	Foldøy	Jelsa	Sandeid	Vikedal	Vormestrand	Nesstrand	Nesheim	Nord-Hille	Helgøy (Finøy)	Eidsund	Halsøy	Byre / Sør-Bokn	Judaberg	Fogn	Talgje	Brnise	Jørpeland	Tau	Sør-Hille	Heng	Stavanger	
522	Søndag	Norled								1500	1505				1430	1440		1515	1525	1530	1535								1620	
522	Søndag	Norled								1900	1910	1920			1935	1950	1952b	1955		2010	2015	2020							2050	

Tabell 3: Hurtigbåttilbud Stavanger - Sandeid/Vikedal

## ROPEIDHALVØYA / FOLDØY / JELSA / NEDSTRAND

Alle stedene beskrevet her ligger i Suldal kommune bortsett fra Nedstrand som tilhører Tysvær kommune. Inkluderer hurtigbåtstopp; Nedstrand, Hebnes, Vormestrand, Marvik, Ropeid, Foldøy og Jelsa.

Ropeidhalvøya har fastlandsforbindelse nord til Ølen med videre forbindelser, Sauda, samt til Sand/Ropeid via Sandsfjord bru.

Foldøy er uten fastlandsforbindelse og har ca. 18 innbyggere.

Jelsa har fastlandsforbindelse til Sand og videre nordover via Sandsfjord bru. Og sørover til Nesvik-Hjelmelandsambandet (landfast etter Ryfast).

Nedstrand er landfast nordover med FV. 515/513 til E134 Aksdal og Skjold med videre forbindelser.

Ingen av stedene har behov for skoleskyss med båt. Bortsett fra eventuelt Foldøy, men har pr. idag ingen beboere i skolealder.

Hurtigbåtilbudet vises i tabell 4. På grønne avganger går deler av reisen med buss til endestinasjon.

I tillegg til hurtigbåt, er det ferjetilbud: Fogn-Judaberg-Halsnøy-Eidsund-Nord Hidle-Helgøy-Nedstrand-Hebnes-Jelsa, med to avganger pr. dag hele uken, en formiddag og en ettermiddagsavgang.

Det er en god del fritidsbebyggelse i dette området. Se kart 10-12, s.24 for illustrasjon av befolkning, fritidsboliger og næringsvirksomhet.

# ROPEIDHALVØYA / FOLDØY / JELSA / NEDSTRAND

## Befolkning

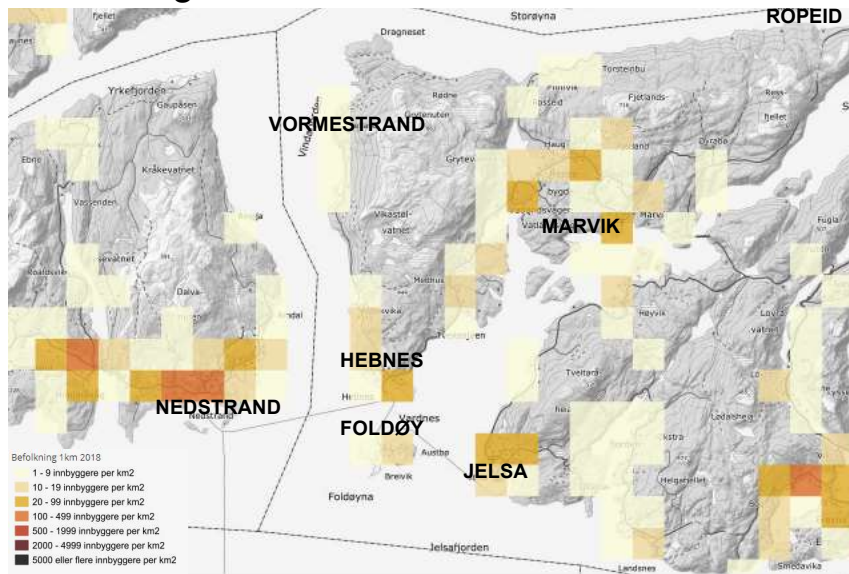

Kart 10: Befolkning

## Fritidsboliger

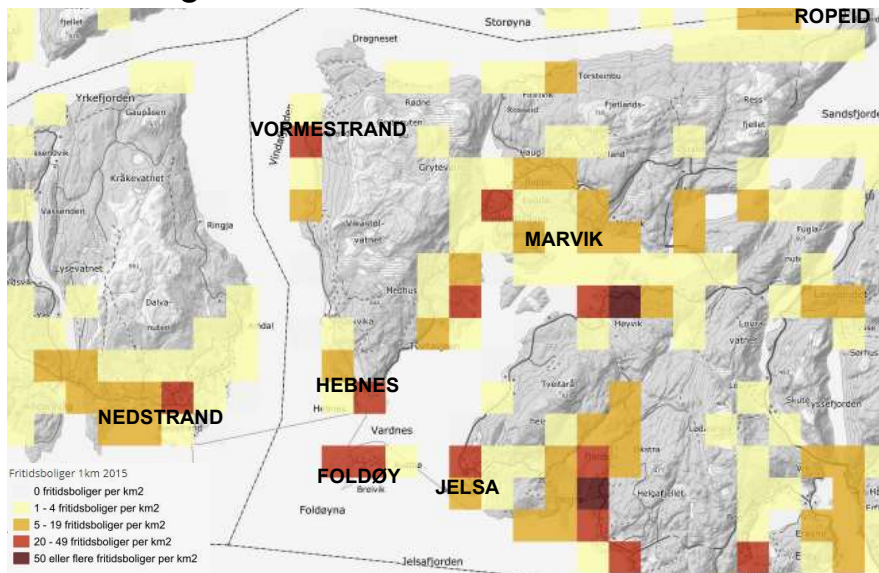

Kart 11: Fritidsboliger

## Virksomheter

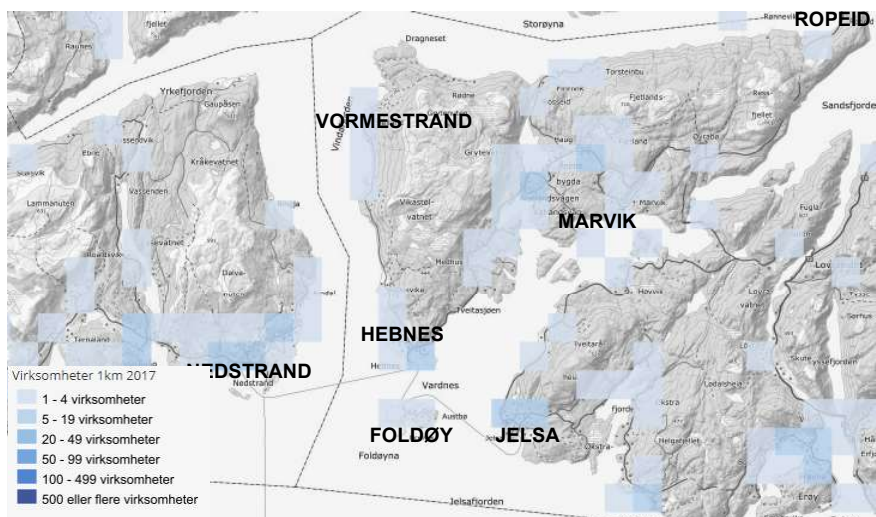

Kart 12: Virksomheter



# ROPEIDHALVØYA / FOLDØY / JELSA / NEDSTRAND

## Stavanger → Ryfylke

### Mandag til torsdag Monday to Thursday

Rutenummer	Kjøretid	Operator	Løp	Stavanger	Heng	Sør-Hille	Tau	Jørpeland	Brinse	Talgje	Fogn	Jubbøerg	Sør-Bokn / Byre	Halsøy	Edsund	Helgøy (Finøy)	North-Hille	Nesheim	Nedstrand	Vormestrand	Vikeidal	Sandeid	Jelsa	Foldøy	Hebnes	Marvik	Ropeid	Sand	Sauva	
510	Man-fre	Norled	2	0715		0735				0745	0750	0800			0810	0814b	0818	0855k		0940e	0950e		0835k	0840	0845k		0915e	0911a	0950e	
510	Man-tor	Norled	3	1230						1250	1255	1305			1310b	1320b	1330b	1335b	1340b		1500e	1510e		1350	1355	1400	1455b	1435k	144k	1540e
510	Man-tor	Norled	3	1230						1250	1255	1305			1310b	1320b	1330b	1335b	1340b		1500e	1510e		1350	1355	1400	1455b	1435k	144k	1540e
510	Man-tor	Norled	2	1530						1555a	1600a	1605				1615		1625b	1635k		1805e	1815e		1650k	1655	1700	1715b	1740k	174k	1815e
520	Man-tor	Rødne										1730			1735	1740	1745b	1750b	1755					1805	1810b	1815				
510	Man-tor	Norled	3	1945							2015					2030b		2035b						2045	2055b	2100b	2110b	2130b	2125k	2200

### Fredag Friday

Rutenummer	Kjøretid	Operator	Løp	Stavanger	Heng	Sør-Hille	Tau	Jørpeland	Brinse	Talgje	Fogn	Jubbøerg	Sør-Bokn / Byre	Halsøy	Edsund	Helgøy (Finøy)	North-Hille	Nesheim	Nedstrand	Vormestrand	Vikeidal	Sandeid	Jelsa	Foldøy	Hebnes	Marvik	Ropeid	Sand	Sauva
510	Man-fre	Norled	2	0715		0735				0745	0750	0800			0810	0814b	0818	0855k		0940e	0950e		0835k	0840	0845k		0915e	0911a	0950e
510	Fredag	Norled	3	1045							1120				1125b	1130b	1140b	1145b					1200	1205	1210		1240b	123k	1315
510	Fredag	Norled	1	1645																			1740	1745	1750b	1805	1820b	182k	1855
522	Fredag	Norled	2	1830											1910		1915	1930k	1945	1955k	2005						2020e	2055e	
510	Fredag	Norled	3	2115							2150					2200b		2205b					2220b	2230b	2235b	2245b	2300b	231k	2335
520	Fre-tor	Rødne	3	2300	2315b	2317b	2320			2330b	2335b	2340b	2350	0000b	0005b	0015b	0020b	0025b	0030b				0045b	0050b	0055a				

### Lørdag Saturday

Rutenummer	Kjøretid	Operator	Løp	Stavanger	Heng	Sør-Hille	Tau	Jørpeland	Brinse	Talgje	Fogn	Jubbøerg	Sør-Bokn / Byre	Halsøy	Edsund	Helgøy (Finøy)	North-Hille	Nesheim	Nedstrand	Vormestrand	Vikeidal	Sandeid	Jelsa	Foldøy	Hebnes	Marvik	Ropeid	Sand	Sauva		
510	Lørdag	Norled	3	1030						1055	1100	1105			1115	1120	1125	1135	1140	1155			1215	1205	1210		1245b	125k	1315		
510	Lørdag	Norled	3	1645																		1850d	1900e		1750	1755b	1800b	1810b	1825k	183k	1900
520	Fre-tor	Rødne	3	2300	2315b	2317b	2320			2330b	2335b	2340b	2350	0000b	0005b	0015b	0020b	0025b	0030b				0045b	0050b	0055a						

### Søndag Sunday

Rutenummer	Kjøretid	Operator	Løp	Stavanger	Heng	Sør-Hille	Tau	Jørpeland	Brinse	Talgje	Fogn	Jubbøerg	Sør-Bokn / Byre	Halsøy	Edsund	Helgøy (Finøy)	North-Hille	Nesheim	Nedstrand	Vormestrand	Vikeidal	Sandeid	Jelsa	Foldøy	Hebnes	Marvik	Ropeid	Sand	Sauva
510	Søndag	Norled	3	1050								1125			1130b	1135b	1140b	1143b	1145b				1200	1205b	1210b		1235b	124k	1315
510	Søndag	Norled	3	1620								1655											1720	1730b	1735		1815k	182k	1850
510	Søndag	Norled	3	2125						2145b	2155b	2200			2205b	2210b	2215b	2220b	2225b	2235b			2300b	2303b	2305b	2315b	2330b	233k	0000

## Ryfylke → Stavanger

### Mandag til torsdag Monday to Thursday

Rutenummer	Kjøretid	Operator	Løp	Sauva	Ropeid	Sand	Marvik	Hebnes	Foldøy	Jelsa	Sandeid	Vikeidal	Vormestrand	Nedstrand	Nesheim	North-Hille	Helgøy (Finøy)	Edsund	Halsøy	Byre / Sør-Bokn	Jubbøerg	Fogn	Talgje	Brinse	Jørpeland	Tau	Sør-Hille	Heng	Stavanger	
520	Man-fre	Rødne					0520b	0515b	0528						0545b	0548b	0550	0600	0605		0614									
510	Man-fre	Norled	0655	0725	0720k	0740b	0755	0800b	0805k	0810d	0650d				0855k	0915	0918	0925		0825	0830		0840							0915
510	Man-fre	Norled					0845	0840	0835k													0935	0940	0945	0950b					1015
510	Man-tor	Norled	1400	1435k	1445k	1455b	1510	1513	1520						1540	1545b	1550			1600										1640
510	Man-tor	Norled	1705	1740k	1745k		1810	1815b	1820	1655d	1705d				1835	1840				1850										1930

### Fredag Friday

Rutenummer	Kjøretid	Operator	Løp	Sauva	Ropeid	Sand	Marvik	Hebnes	Foldøy	Jelsa	Sandeid	Vikeidal	Vormestrand	Nedstrand	Nesheim	North-Hille	Helgøy (Finøy)	Edsund	Halsøy	Byre / Sør-Bokn	Jubbøerg	Fogn	Talgje	Brinse	Jørpeland	Tau	Sør-Hille	Heng	Stavanger	
520	Man-fre	Rødne					0520b	0515b	0528						0545b	0548b	0550	0600	0605		0614									
510	Man-fre	Norled	0655	0725	0720k	0740b	0755	0800b	0805k	0810d	0650d				0855k	0915	0918	0925		0825	0830		0840							0915
510	Man-fre	Norled					0845	0840	0835k													0935	0940	0945	0950b					1015
510	Fredag	Norled	1400	1425k	1440b	1455	1500	1505							1520a	1525a	1530a			1540										1615
510	Fredag	Norled	1900	1925		1955	2000	2005												2030										2110

### Lørdag Saturday

Rutenummer	Kjøretid	Operator	Løp	Sauva	Ropeid	Sand	Marvik	Hebnes	Foldøy	Jelsa	Sandeid	Vikeidal	Vormestrand	Nedstrand	Nesheim	North-Hille	Helgøy (Finøy)	Edsund	Halsøy	Byre / Sør-Bokn	Jubbøerg	Fogn	Talgje	Brinse	Jørpeland	Tau	Sør-Hille	Heng	Stavanger	
510	Lørdag	Norled	0655	0715b	0720k	0740	0755	0800	0805k						0820	0825	0830	0840	0845		0855									0930
510	Lørdag	Norled	1400	1425		1510	1500	1455							1520	1530	1535	1540			1550	1555b	1600b							1625

### Søndag Sunday

Rutenummer	Kjøretid	Operator	Løp	Sauva	Ropeid	Sand	Marvik	Hebnes	Foldøy	Jelsa	Sandeid	Vikeidal	Vormestrand	Nedstrand	Nesheim	North-Hille	Helgøy (Finøy)	Edsund	Halsøy	Byre / Sør-Bokn	Jubbøerg	Fogn	Talgje	Brinse	Jørpeland	Tau	Sør-Hille	Heng	Stavanger	
510	Søndag	Norled	0745	0810b	0815		0840	0845	0850						0910	0915b	0920	0925	0930		0940	0945	0950	1000b						1020
510	Søndag	Norled	1400	1425k	1440		1455								1515	1520		1525a												1600
522	Søndag	Norled					1500	1505		1530	1440				1515	1525	1530	1535			1545									1620
510	Søndag	Norled	1900	1925k			1955	2000	2005											2025	2030									2110

### Fotnoter

a Anløpstid er ca.-tid og båten anløper kun dersom det er passasjerer til stedet.

b Anløpstid er ca.-tid og båten anløper kun dersom det er passasjerer til stedet eller bestilt av passasjerer fra stedet min. 30 min før anløpstid.

k Korrespondanse mellom båt/buss og buss/båt. Denne faller bort om forsinkelsen er større enn 5 min.

e Ankomstid med buss, se [kolumbus.no](http://kolumbus.no) reisepanleggeren for detaljer.

s Kjøres fredager på skoledager. (Avgangen ligger ikke på bestilling.kolumbus.no)

d Bestillingsbuss fra Ropeid. Bestilles på telefon 477 04 409 senest to timer før bussavgang.

Tabell 4: Hurtigbåttilbud Stavanger - Ropeidhalvøya m.m.

# HJELMELANDSOMRÅDET + FORENESET/BOGSUND

Området her beskrevet inkluderer hurtigbåtstopp; Helgøy\*, Grønvik, Fister, Sandanger, Ølesund, Skipavik, Hjelmeland, Nesvik, Bogsund og Foreneset.

Befolkning, fritidsbebyggelse og virksomheter vises med kart illustrasjoner 13-15 på s. 27.

Helgøy ligger uten fastlandsforbindelse sør i området. Det er planlagt bru fra Helgøy til Grønvik på fastlandet, men pga funn av blåleire stanset utbyggingen i 2016. Videre status er pr. september 2018 uklart. Det bor ca. 34 personer på Helgøy (SSB 2017). Skoleelever på Helgøy tar båt til Grønvik.

Grønvik, Fister, Sandanger og Ølesund har fastlandsforbindelse til Hjelmeland og Strand, og vil videre få fastlandsforbindelse til Nord-Jæren etter Ryfast.

Bogsund, Foreneset og Nesvik har fastlandsforbindelse nordover mot Sand og Ropeid med videre forbindelser. Fra Nesvik er det ferjeforbindelse til Hjelmeland.

Skipavik ligger på Ombo og er uten fastlandsforbindelse.

Skipavik har hurtigbåttilbud og ferjetilbud mellom Hjelmeland-Nesvik-Skipavik. Eidsund ligger også på Ombo og båttilbudet her omtales videre på s. 31 - 34 Finnøy og Fisterøyene.

Hurtigbåt- og ferjetilbud for de omtalte områder her vises på s. 28-29, tabeller 6 og 7.

Tabell 5 viser sysselsatte med bosted i Suldal kommune med arbeidssted utenfor kommunen. 1632 personer pendler innad i kommunen. 2017 tall.

\* To øyer i Ryfylke heter Helgøy. Helgøy/Hjelmeland og Helgøy/ Finnøy. Her omtales Helgøy/Hjelmeland.

Tabell 5: Sysselsatte etter bosted og arbeidssted, SSB 2017  
Bosted Hjelmeland kommune

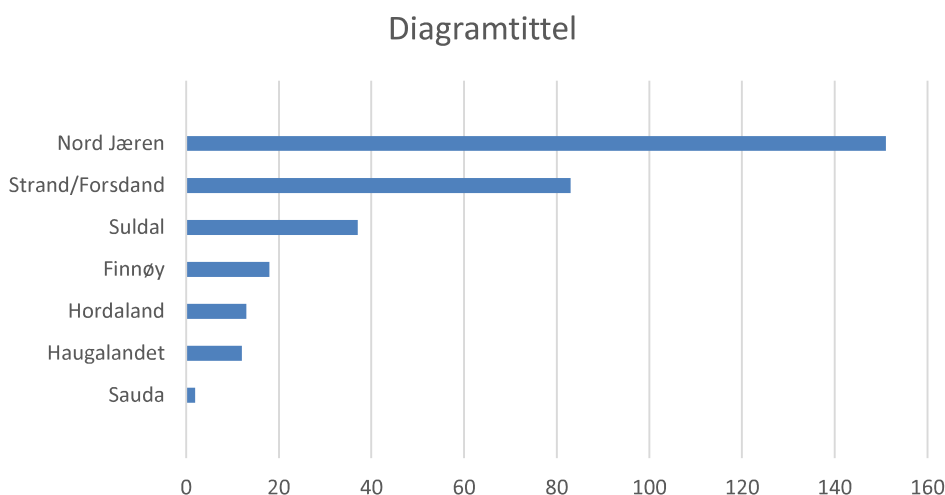

# HJELMELANDSOMRÅDET + FORENESET/BOGSUND

## Befolkning

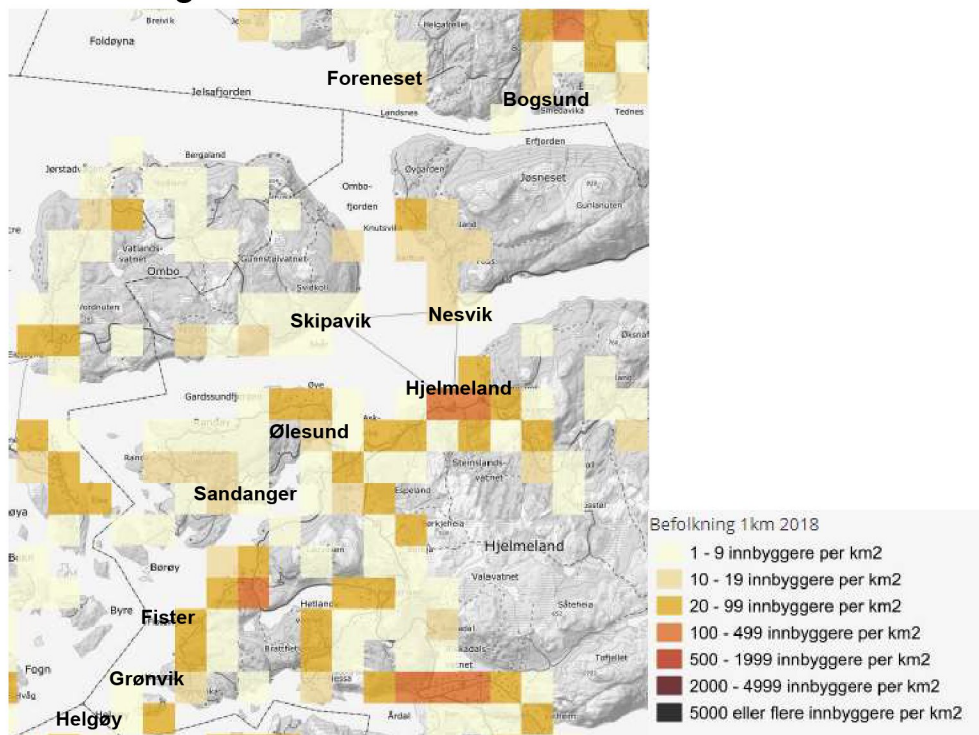

Kart 13: Befolkning

## Fritidsboliger

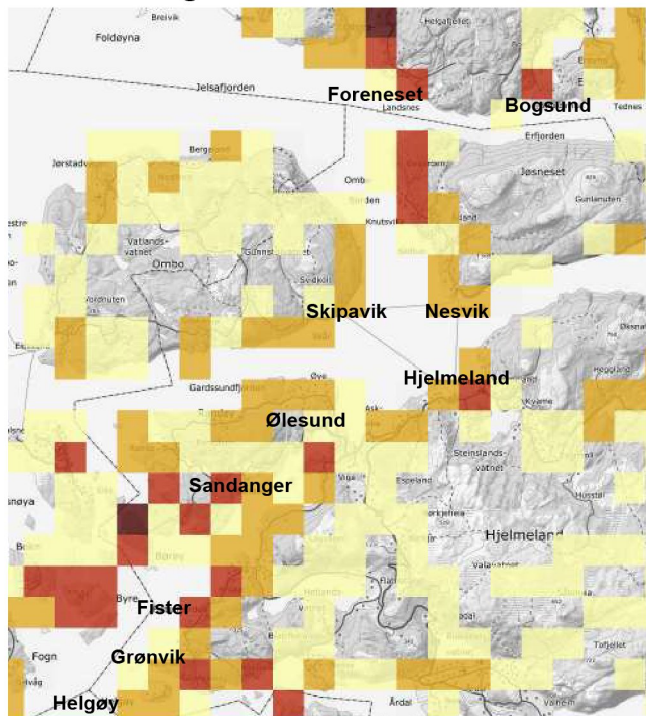

Kart 14: Fritidsboliger

## Virksomheter

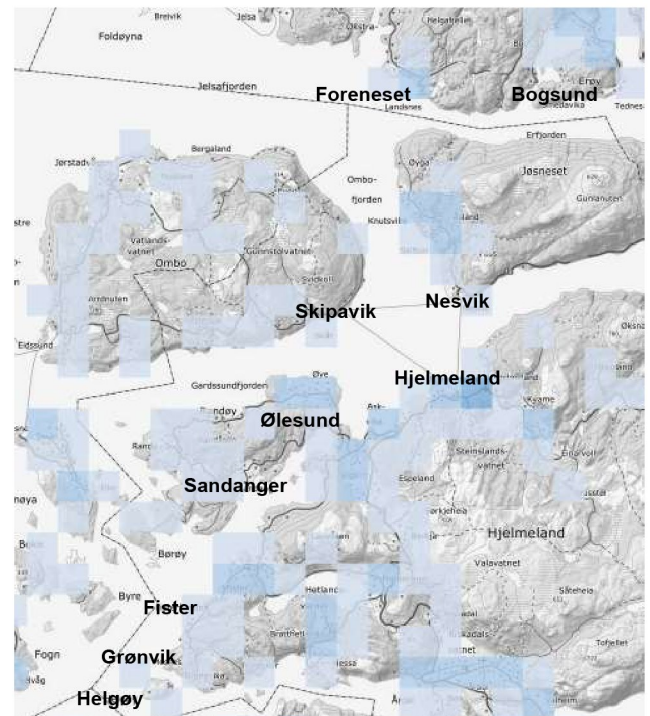

Kart 15: Virksomheter

# HURTIGBÅTTILBUD HJELMELANDSOMRÅDET + FORENESET/BOGSUND

## Stavanger → Hjelmeland

### Mandag til fredag Monday to Friday

Rutenummer	Kjøre dager	Operatør	Linje	Stavanger	Heng	Sør-Hille	Tau	Brinse	Talgje	Fogn	Jubbærg	Sør-Bokn	Byre	Halsøy	F.åsund	Hjellevy (Århal)	Grønvik	Fjaler	Sandanger	Ølesund	Hjelmeland	Nesvik	Skipavik	Bogsdund	Foreneset	
528	Man-fre	Hjellevy								0615	0625b	0630b			0650b	0810	0755	0750	0745	0740	0730					0725
528	Man-fre	Hjellevy								0845	0855b	0900b			0905b	0910a										
528	Man-fre	Hjellevy								1440	1450b	1455b			1505b	1510a										
528	Man-fre	Hjellevy								1605	1615b	1620b			1631b	1630b	1640	1645	1650	1655	1700	1705				
528	Man-tor	Hjellevy								1735	1745b	1750b			1756b	1755b	1805b	1810b	1815b	1820b	1825b	1830b	1830a			
528	Fredag	Hjellevy								1740	1750b	1755b			1801b	1800b	1810b	1815b	1820b	1825b	1830b	1835a				
524	Fredag	Norled	4	1745				1810b	1815b	1825	1830	1835			1840b		1850	1855b	1900	1910	1915k	1920b	1935k	1945		
528	Tor-fre	Hjellevy								2050					2110b	2105b	2120									

### Lørdag Saturday

Rutenummer	Kjøre dager	Operatør	Linje	Stavanger	Heng	Sør-Hille	Tau	Brinse	Talgje	Fogn	Jubbærg	Sør-Bokn	Byre	Halsøy	F.åsund	Hjellevy (Århal)	Grønvik	Fjaler	Sandanger	Ølesund	Hjelmeland	Nesvik	Skipavik	Bogsdund	Foreneset	
526	Lørdag	Rødne	3	0730	0745b	0750b		0800b	0805	0810	0820	0825	0830	0840		0940	0935	0930		0920	0910	0905	0900			
524	Lørdag	Norled	4	1400	1415b	1420b		1430b	1435b	1440	1450	1455	1505	1615	1610	1518	1515	1525		1530	1540	1545	1550			

### Søndag Sunday

Rutenummer	Kjøre dager	Operatør	Linje	Stavanger	Heng	Sør-Hille	Tau	Brinse	Talgje	Fogn	Jubbærg	Sør-Bokn	Byre	Halsøy	F.åsund	Hjellevy (Århal)	Grønvik	Fjaler	Sandanger	Ølesund	Hjelmeland	Nesvik	Skipavik	Bogsdund	Foreneset	
524	Søndag	Norled	3	0900	0915b	0920b		0930b	0935	0940	0950	1110	1105			1052	1055	1045		1035	1030	1020	1015			
524	Søndag	Norled	4	1300	1315b	1320b		1330b	1335	1340	1350	1505	1500			1455	1445	1445		1435	1430	1420	1410			
524	Søndag	Norled	4	1645	1705b					1720		1910	1905	1725b	1730b	1855	1852	1845	1835		1825	1820k		1805k	1755	

## Hjelmeland → Stavanger

### Mandag til fredag Monday to Friday

Rutenummer	Kjøre dager	Operatør	Linje	Foreneset	Bogsdund	Skipavik	Nesvik	Hjelmeland	Ølesund	Sandanger	Fjaler	Grønvik	Hjellevy (Århal)	Eikeland	Halsøy	Byre	Sør-Bokn	Jubbærg	Fogn	Talgje	Brinse	Tau	Sør-Hille	Heng	Stavanger	
528	Man-fre	Hjellevy					0520	0525	0530	0535	0540	0550	0553		0600	0605	0615									
528	Man-fre	Hjellevy					0725	0730	0740	0745	0750	0755	0810	0805		0820	0825	0835								
528	Man-fre	Hjellevy										1410	1415		1420	1425	1435									
528	Man-fre	Hjellevy										1525	1530		1540	1545	1555									
528	Man-fre	Hjellevy					1705	1700	1655	1650	1645	1640	1630b	1631b		1620b	1615b	1730								
524	Fredag	Norled	1945	1935k	1920b	1915k	1910	1900	1855b	1850		1840b			1835	1830	2015						2035a		2100	
528	Tor-fre	Hjellevy								2120		2105b	2110b				2139									

### Lørdag Saturday

Rutenummer	Kjøre dager	Operatør	Linje	Foreneset	Bogsdund	Skipavik	Nesvik	Hjelmeland	Ølesund	Sandanger	Fjaler	Grønvik	Hjellevy (Århal)	Eikeland	Halsøy	Byre	Sør-Bokn	Jubbærg	Fogn	Talgje	Brinse	Tau	Sør-Hille	Heng	Stavanger
526	Lørdag	Rødne		0900	0905	0915	0920			0930	0935	0940			0950b	0955b	1005	1010	1020	1025b		1035	1045	1105	
524	Lørdag	Norled		1550	1545	1540	1530			1525	1515	1518	1610	1615	1505	1455	1625	1630	1640	1645		1650	1700	1720	

### Søndag Sunday

Rutenummer	Kjøre dager	Operatør	Linje	Foreneset	Bogsdund	Skipavik	Nesvik	Hjelmeland	Ølesund	Sandanger	Fjaler	Grønvik	Hjellevy (Århal)	Eikeland	Halsøy	Byre	Sør-Bokn	Jubbærg	Fogn	Talgje	Brinse	Tau	Sør-Hille	Heng	Stavanger
524	Søndag	Norled		1015	1020	1030	1035			1045	1055	1052			1105	1110	1115	1120					1130	1135	1200
524	Søndag	Norled		1410	1420	1430	1435			1445	1455				1500	1505	1510	1515	1520	1530		1535	1540	1600	
524	Søndag	Norled		1755	1805k	1820k	1825			1835	1845	1852	1855	1730b	725b	1905	1910	1915	1920	1930	1935		1940	1945	2005

### Fotnoter

Blå ruter kjøres fra 1. mai–30. september

Avganger med ramme anløper i motgående rute eller i annen rekkefølge enn normalt.

a Anløpstid er ca.-tid og båten anløper kun dersom det er passasjerer til stedet.

e Ankomsttid med buss, se [kolumbus.no](http://kolumbus.no) reiseplanleggeren for detaljer.

b Anløpstid er ca.-tid og båten anløper kun dersom det er passasjerer til stedet

s Kjøres fredager på skoledager. (Avgangen ligger ikke på

eller bestilt av passasjerer fra stedet min. 30 min før anløpstid.

bestilling.kolumbus.no)

k Korrespondanse mellom båt/buss og buss/båt. Denne faller bort om

d Bestillingsbuss fra Ropeid. Bestilles på telefon 915 41 763 senest to timer

forsinkelsen er større enn 5 min.

for bussavgang.

Tabell 6: Hurtigbåttilbud Stavanger - Hjelmelandsområdet.

# FERJE: HJELMELAND-NESVIK-SKIPAVIK



## Hjelmeland-Nesvik-Skipavik



RUTE 1027

I M/F "Hjelmeland" } 915 53 642 II M/F "Vannes" } 480 17 225 01.01.2018-31.12.2019

Rute nr.	Fra Hjelmeland	Fra Nesvik	Fra Skipavik
Mandag-søndag / Monday-Sunday			
I	00:30	00:45	01:05 <sup>*)</sup>
I	01:30	01:45	
I	04:40 <sup>DX67</sup>	04:55 <sup>DX67</sup>	
I	05:30 <sup>DX7</sup>	05:45 <sup>DX7</sup>	
I	06:00 <sup>DX7</sup>	06:15 <sup>DX7</sup>	
II			0620 <sup>DX7</sup>
II	06:30 <sup>DX7</sup>	06:45 <sup>DX7</sup>	
II	06:45 <sup>DX7</sup>	07:00 <sup>DX7</sup>	07:20 <sup>DX7</sup>
I	07:00	07:15	
I	07:30	07:45	
II	07:45		08:10
I	08:00	08:15	
II		08:30	
I	08:30	08:45	
I	08:45	09:00	
I	09:00	09:15	
II	09:15	09:30	09:50
I	09:30	09:45	
I	10:00	10:15	
II	10:15	10:30	
I	10:30	10:45	
II	10:45	11:00	
I	11:00	11:15	
II	11:15	11:30	
I	11:30	11:45	
II	11:45	12:00	
I	12:00	12:15	
II	12:15	12:30	12:50
I	12:30	12:45	
I	13:00	13:15	
II	13:15	13:30	
I	13:30	13:45	
II	13:45	14:00	
I	14:00	14:15	
II	14:15	14:30	

Rute nr.	Fra Hjelmeland	Fra Nesvik	Fra Skipavik
Mandag-søndag / Monday-Sunday			
I	14:30	14:45	
II	14:45	15:00	15:20
I	15:00	15:15	
I	15:30	15:45	
II	15:45	16:00	
I	16:00	16:15	
II	16:15	16:30	16:50
I	16:30	16:45	
I	17:00	17:15	
II	17:15	17:30	
I	17:30	17:45	
II	17:45	18:00	18:20
I	18:00	18:15	
I	18:30	18:45	
II	18:45	19:00	
I	19:00	19:15	
II	19:15	19:30	
I	19:30	19:45	
II	19:45	20:00	20:20
I	20:00	20:15	
I	20:30	20:45	
II	20:45	21:00	
I	21:00	21:15	
II	21:15	21:30	
I	21:30	21:45	
I	22:15	22:30	22:50
I	23:15	23:30	
I	23:45	00:00	

For rutetabell helligdager, se norled.no

<sup>\*)</sup> = Bestillingstur ( må være bestilt før kl. 0030 )

D = Daglig, x = unntatt, 6=lørdag, 7= søndag

Overfartstid:  
Hjelmeland - Nesvik ca 11 min.  
Hjelmeland - Skipavik ca 17 min.  
Nesvik - Skipavik ca 17 min.

SMS - varsling: Send "Norled varsle 1027" til 2077, se også norled.no

Tabell 7: Ferjetilbud Hjelmelandsområdet.

# FINNØY & FISTERØYENE

Finnøy kommune er et øysamfunn i Ryfylke ca. 2 - 5 mil nord for Stavanger. Kommunen har 16 bebodde øyer; Finnøy, Sør-Talgje, Fogn, Byre, Sør-Bokn, Måløy, Halsnøya og øygruppen Sjernarøyane som omfatter de bebodde øyene Aubø, Bjergøyna, Helgøy, Eriksholmen, Kyrkjøy, Nord-Hidle, Nord-Talgje og Tjul. Den største bebodde øya er Ombo, som er delt mellom kommunene Finnøy og Hjelmeland. 01.01.2020 vil Finnøy kommune inkluderes i Stavanger kommune.

Folketallet i Finnøy kommune er ca. 3220 innbyggere (2017) og ca. halvparten av disse bor på Finnøy hvor administrasjonssenteret Judaberg ligger med ca. 800 innbyggere. Befolkning videre, i innbyggere (SSB 2017):

- Fogn:350
- Sør-Talgje: 260
- Ombo: ca. 240
- Audbø, Bjergøyna og Kyrkjøy, Tjul: & Eriksholmen ca 235
- Halsnøy: ca. 130
- Helgøy: ca. 105 (inkludert tilstøtende Talgje)
- Nord-Hilde: ca. 22
- Byre, Bokn & Måløy: ca. 20 fordelt på de tre øyene

Det meste av kommunikasjonen mellom øyene foregår med hurtigbåt og ferje. Hurtigbåttilbud og ferjetilbud er vist på side 31-34, tabeller 9-13. Finnøy og Talgje har fastlandsforbindelse til Rennesøy gjennom tunell. Bortsett fra Nord-Hidle er Sjernarøyene internt koblet sammen med broforbindelser.

Det er utbredt hyttebebyggelse i Finnøy kommune og om sommeren kan folketallet fordoble seg.

Finnøy er en stor landbrukskommune og driver med melkeproduksjon, ammekyr, svin- sau- og geitehold. Kommunen står for over 30% av tomatproduksjonen i Norge og leverer mest egg og kylling i Rogaland. I tillegg drives det med pelsdyroppdrett og frukt- og bærproduksjon er næring i vekst.

På Helgøy er det et større lakseslakteri, som eksporterer laks til utlandet. Kommunens næringsliv for øvrig er dominert av varehandel, sekundærnæringer og helse og sosialtjenester.

Tabell 8 viser sysselsatte med bosted i Suldal kommune med arbeidssted aktuelle utenfor kommunen. 998 personer pendler innad i kommunen. (SSB 2017).

Tabell 8: Sysselsatte etter bosted og arbeidssted, SSB 2017  
Bosted Finnøy kommune

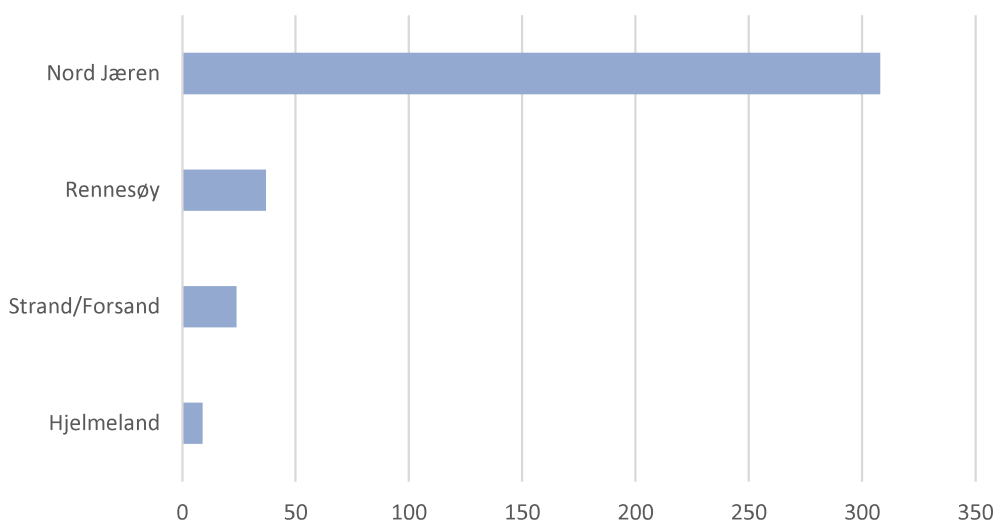



# HURTIGBÅTTILBUD Stavanger-Ryfylke FINNØY & FISTERØYENE

Ryfylke → Stavanger

## Mandag til torsdag Monday to Thursday

Rutenummer	Kjører dager	Operator	Sauvda	Ropstad	Sand	Marnik	Hebnes	Foldøy	Jalsa	Sandeid	Vikedal	Vormestrand	Nesstrand	Nesheim	Nord-Hille	Helgøy (Finnøy)	Edsøund	Halenøy	Byre / Sør-Bokn	Judaberg	Fogn	Talgje	Brinse	Jørpeland	Tau	Sør-Hille	Heng	Stavanger		
520	Man-fre	Redne				0520b	0515b	0528						0545b	0548b	0550	0600	0605		0614										
504	Man-fre	Norled																		0615	0620	0630			0645			0705		
518	Man-fre	Redne												0630b	0633b	0640	0650	0655		0705										
518	Man-fre	Redne												0720	0725	0730	0740	0745		0755	0800	0810			0820	0830b	0825b	0850		
510	Man-fre	Norled	0655	0725	0720k	0740b	0755	0800b	0805k	0640d	0650d									0840										
510	Man-fre	Norled					0845	0840	0835k			0855k		0915	0918	0925				0935	0940	0945	0950b					1015		
518	Man-fre	Nor/Red												1135	1130	1125	1145	1150		1200	1205	1210b			1225a		1245			
506	Man-fre	Redne																		1445	1455	1505								
506	Man-fre	Redne																		1520	1550	1545			1535					
518	Man-fre	Redne												1525	1529	1534	1540b	1545b		1555										
510	Man-tor	Norled	1400	1435k	1445k	1455b	1510	1513	1520					1540	1545b	1550				1600			1610b					1640		
506	Man-tor	Redne																		1600	1550	1610			1535			1635		
518	Man-fre	Redne												1645	1650b	1655	1700b	1705b		1715										
504	Man-tor	Norled																		1735	1720	1715			1750a		1815			
510	Man-tor	Norled	1705	1740k	1745k		1810	1815b	1820	1655d	1705d			1835	1840					1850					1910a		1930			
518	Man-tor	Redne												2120b	2125b	2130	2110b	2105b	2100b	2140	2145	2155			2210b	2215b		2230		

## Fredag Friday

Rutenummer	Kjører dager	Operator	Sauvda	Ropstad	Sand	Marnik	Hebnes	Foldøy	Jalsa	Sandeid	Vikedal	Vormestrand	Nesstrand	Nesheim	Nord-Hille	Helgøy (Finnøy)	Edsøund	Halenøy	Byre / Sør-Bokn	Judaberg	Fogn	Talgje	Brinse	Jørpeland	Tau	Sør-Hille	Heng	Stavanger		
520	Man-fre	Redne				0520b	0515b	0528						0545b	0548b	0550	0600	0605		0614										
504	Man-fre	Norled																		0615	0620	0630			0645		0705			
502	Man-fre	Norled																						0650			0715			
518	Man-fre	Redne												0630b	0633b	0640	0650	0655		0705										
518	Man-fre	Redne												0720	0725	0730	0740	0745		0755	0800	0810			0820	0830b	0825b	0850		
510	Man-fre	Norled	0655	0725	0720k	0740b	0755	0800b	0805k	0640d	0650d									0840										
510	Man-fre	Norled					0845	0840	0835k			0855k		0915	0918	0925				0935	0940	0945	0950b					1015		
518	Man-fre	Nor/Red												1135	1130	1125	1145	1150		1200	1205	1210b			1225a		1245			
522	Fredag	Norled								1320	1330	1355		1405	1420					1430	1435	1445	1450b					1520		
506	Man-fre	Redne																		1445	1455	1505								
506	Man-fre	Redne																		1520	1550	1545			1535					
510	Fredag	Norled	1400		1425k	1440b	1455	1500	1505					1520a	1525a	1530a				1540								1615		
518	Man-fre	Redne												1525	1529	1534	1540b	1545b		1555										
504	Fredag	Norled																		1610	1615	1625						1645		
502	Man-fre	Norled												1645	1650b	1655	1700b	1705b		1715					1700	1715b	1710b	1735		
518	Man-fre	Redne																		1740	1730	1725	1715					1815		
504	Fredag	Norled												1805	1810	1815	1750	1745		1825										
518	Fredag	Redne																		2015					2035a		2100			
524	Fredag	Norled																		2030							2110			
510	Fredag	Norled	1900		1925		1955	2000	2005					2050	2055					2105	2110	2115b					2140			
522	Fredag	Norled								2010	1955	1945	2040b	2050	2055					2105	2110	2115b				2210b	2215b		2230	
518	Man-tor	Redne												2120b	2125b	2130	2110b	2105b	2100b	2140	2145	2155			2210b	2215b		2230		

## Lørdag Saturday

Rutenummer	Kjører dager	Operator	Sauvda	Ropstad	Sand	Marnik	Hebnes	Foldøy	Jalsa	Sandeid	Vikedal	Vormestrand	Nesstrand	Nesheim	Nord-Hille	Helgøy (Finnøy)	Edsøund	Halenøy	Byre / Sør-Bokn	Judaberg	Fogn	Talgje	Brinse	Jørpeland	Tau	Sør-Hille	Heng	Stavanger		
510	Lørdag	Norled	0655	0715b	0720k	0740	0755	0800	0805k					0820	0825	0830	0840	0845		0855									0930	
526	Lørdag	Redne																		0950b	1005	1010	1020	1025b		1035	1045	1105		
510	Lørdag	Norled	1400		1425		1510	1500	1455			1520		1530	1535	1540				1550	1555b	1600b						1625		
524	Lørdag	Norled																		1610	1615							1625		
518	Lørdag	Redne												1750	1755	1800	1740	1735		1810	1815	1825			1645		1650	1700	1720	
518	Man-tor	Redne												2120b	2125b	2130	2110b	2105b	2100b	2140	2145	2155			2210b	2215b		2230		

## Søndag Sunday

Rutenummer	Kjører dager	Operator	Sauvda	Ropstad	Sand	Marnik	Hebnes	Foldøy	Jalsa	Sandeid	Vikedal	Vormestrand	Nesstrand	Nesheim	Nord-Hille	Helgøy (Finnøy)	Edsøund	Halenøy	Byre / Sør-Bokn	Judaberg	Fogn	Talgje	Brinse	Jørpeland	Tau	Sør-Hille	Heng	Stavanger	
510	Søndag	Norled	0745	0810b	0815		0840	0845	0850					0910	0915b	0920	0925	0930		0940	0945	0950	1000b						1020
524	Søndag	Norled																		1105	1115	1120					1130	1135	1200
524	Søndag	Norled																		1500	1510	1515	1520	1530			1535	1540	1600
510	Søndag	Norled	1400		1425k	1440		1455												1515	1520							1600	
522	Søndag	Norled					1500	1505						1525	1530	1535				1545								1620	
524	Søndag	Norled																		1905	1915	1920	1930	1935		1940	1945	2005	
522	Søndag	Norled								1900	1910	1920b	1935	1950	1952b	1955				2010	2015	2020					2040		
510	Søndag																												



# HURTIGBÅTTILBUD Stavanger- Hjelmeland FINNØY & FISTERØYENE

## Stavanger → Hjelmeland

### Mandag til fredag Monday to Friday

Rutenummer	Kjøres dager	Operatør	Linje	Stavanger	Heng	Sør-Høle	Tau	Brinse	Talgje	Fogn	Judaberg	Sør-Bokn	Bye	Halsøy	Eidsund	Hjelmeland (Årvid)	Grønvik	Fister	Sandanger	Ølesund	Hjelmeland	Nesvik	Skipavik	Bogstrand	Foreneset
504	Man-fre	Norled	2	0535					0605b	0610															
528	Man-fre	Hjelgøy								0615	0625b	0630b				0650b	0810	0755	0750	0745	0740	0730			0725
510	Man-fre	Norled	2	0715					0745	0750	0800														
528	Man-fre	Hjelgøy								0845	0855b	0900b				0905b	0910a								
510	Man-tor	Norled	3	1230					1250	1255	1305														
528	Man-fre	Hjelgøy								1440	1450b	1455b				1505b	1510a								
506	Man-fre	Redne					1535		1545	1550	1600														
510	Man-tor	Norled	2	1530					1555a	1600a	1605														
504	Fredag	Norled	3	1530					1550	1555	1605														
528	Man-fre	Hjelgøy								1605	1615b	1620b				1631b	1630b	1640	1645	1650	1655	1700	1705		
504	Man-tor	Norled	3	1645					1715	1720	1725														
528	Man-tor	Hjelgøy								1735	1745b	1750b				1756b	1755b	1805b	1810b	1815b	1820b	1825b	1830a		
504	Fredag	Norled	2	1655					1725	1730	1740														
528	Fredag	Hjelgøy								1740	1750b	1755b				1801b	1800b	1810b	1815b	1820b	1825b	1830b	1835a		
524	Fredag	Norled	4	1745					1810b	1815b	1825	1830	1835			1840b		1850	1855b	1900	1910	1915k	1920b	1935k	1945
518	Man-lar	Redne	3	2000	2015b	2017b	2020	2030b	2035	2040	2050	2100b	2105b												
528	Tor-fre	Hjelgøy								2050						2110b	2105b	2120							
518	Åun-tor	Redne	3	2300	2315b	2317b	2320	2330b	2335b	2340b	2350	0000b	0005b												

### Lørdag Saturday

Rutenummer	Kjøres dager	Operatør	Linje	Stavanger	Heng	Sør-Høle	Tau	Brinse	Talgje	Fogn	Judaberg	Sør-Bokn	Bye	Halsøy	Eidsund	Hjelmeland (Årvid)	Grønvik	Fister	Sandanger	Ølesund	Hjelmeland	Nesvik	Skipavik	Bogstrand	Foreneset
526	Lørdag	Redne	3	0730	0745b	0750b	0800b	0805	0810	0820	0825	0830	0840			0940	0935	0930			0920	0910	0905	0900	
524	Lørdag	Norled	4	1400	1415b	1420b	1430b	1435b	1440	1450	1455	1505				1615	1610	1518	1515	1525		1530	1540	1545	1550
518	Man-lar	Redne	3	2000	2015b	2017b	2020	2030b	2035	2040	2050	2100b	2105b												

### Søndag Sunday

Rutenummer	Kjøres dager	Operatør	Linje	Stavanger	Heng	Sør-Høle	Tau	Brinse	Talgje	Fogn	Judaberg	Sør-Bokn	Bye	Halsøy	Eidsund	Hjelmeland (Årvid)	Grønvik	Fister	Sandanger	Ølesund	Hjelmeland	Nesvik	Skipavik	Bogstrand	Foreneset	
524	Søndag	Norled	3	0900	0915b	0920b	0930b	0935	0940	0950	1110	1105				1052	1055	1045			1035	1030	1020	1015		
524	Søndag	Norled	4	1300	1315b	1320b	1330b	1335	1340	1350	1505	1500				1455	1445	1445			1435	1430	1420	1410		
524	Søndag	Norled	4	1645		1705b				1720	1910	1905	1725b	1730b		1855	1852	1845	1835			1825	1820k		1805k	1755

## Hjelmeland → Stavanger

### Mandag til fredag Monday to Friday

Rutenummer	Kjøres dager	Operatør	Foreneset	Bogstrand	Skipavik	Nesvik	Hjelmeland	Ølesund	Sandanger	Fister	Grønvik	Hjelmeland (Årvid)	Eidsund	Halsøy	Bye	Sør-Bokn	Judaberg	Fogn	Talgje	Brinse	Tau	Sør-Høle	Heng	Stavanger	
528	Man-fre	Hjelgøy					0520	0525	0530	0535	0540	0550	0553												
504	Man-fre	Norled												0600	0605	0615									0705
528	Man-fre	Hjelgøy					0725	0730	0740	0745	0750	0755	0810	0805											0915
510	Man-fre	Norled												0840											
528	Man-fre	Hjelgøy												1410	1415										
528	Man-fre	Hjelgøy												1420	1425	1435									
506	Man-tor	Redne												1540	1545	1555									
504	Fredag	Norled												1600	1550	1610									1635
504	Fredag	Norled												1610	1615	1625									1645
528	Man-fre	Hjelgøy					1705	1700	1655	1650	1645	1640	1630b	1631b											
504	Man-tor	Norled												1735	1720	1715									1815
504	Fredag	Norled												1740	1730	1725									1815
524	Fredag	Norled	1945	1935k	1920b	1915k	1910	1900	1855b	1850			1840b												2100
528	Tor-fre	Hjelgøy												1835	1830	2015									2035a
518	Man-lar	Redne																							2100
																									2100
																									2230

### Lørdag Saturday

Rutenummer	Kjøres dager	Operatør	Foreneset	Bogstrand	Skipavik	Nesvik	Hjelmeland	Ølesund	Sandanger	Fister	Grønvik	Hjelmeland (Årvid)	Eidsund	Halsøy	Bye	Sør-Bokn	Judaberg	Fogn	Talgje	Brinse	Tau	Sør-Høle	Heng	Stavanger	
526	Lørdag	Redne		0900	0905	0915	0920				0930	0935	0940												
524	Lørdag	Norled		1550	1545	1540	1530				1525	1515	1518												
518	Man-lar	Redne												1610	1615	1505	1455	1625	1630	1640	1645	1650	1700	1720	
														2105b		2140	2145	2155							2230

### Søndag Sunday

Rutenummer	Kjøres dager	Operatør	Foreneset	Bogstrand	Skipavik	Nesvik	Hjelmeland	Ølesund	Sandanger	Fister	Grønvik	Hjelmeland (Årvid)	Eidsund	Halsøy	Bye	Sør-Bokn	Judaberg	Fogn	Talgje	Brinse	Tau	Sør-Høle	Heng	Stavanger	
524	Søndag	Norled		1015	1020	1030	1035				1045	1055	1052												
524	Søndag	Norled		1410	1420	1430	1435				1445	1455													
524	Søndag	Norled		1755	1805k	1820k	1825				1835	1845	1855												
														1730b	1725b	1905	1910	1915	1920	1930	1935				2005

### Fotnoter

Gul rute kjøres kun torsdager. Blå ruter kjøres fra 1. mai-30. september. Avganger med ramme anløper i motgående rute eller i annen rekkefølge enn normalt.

- a Anløpstid er ca.-tid og båten anløper kun dersom det er passasjerer til stedet.
- b Anløpstid er ca.-tid og båten anløper kun dersom det er passasjerer til stedet eller bestilt av passasjerer fra stedet min. 30 min før anløpstid.
- k Korrespondanse mellom båt/buss og buss/båt. Denne faller bort om forsinkelsen er større enn 5 min.
- e Ankomsttid med buss, se [kolumbus.no](http://kolumbus.no) reiseplanleggeren for detaljer.
- s Kjøres fredager på skoledager. (Avgangen ligger ikke på [kolumbus.no](http://kolumbus.no) bestilling.kolumbus.no)
- d Bestillingsbuss fra Røpeid. Bestilles på telefon 915 41 763 senest to timer før bussavgang.

Tabell 11 : Ferjetilbud Finnøy og Fisterøyene.  
Stavanger-Hjelmeland

# FERJE FINNØY & FISTERØYENE

## Stavanger-Fisterøyene-Judaberg kombibåt

### Fisterøyruta

Rutenummer	Kjøres dager	Stavanger	Heng	Sør-Hidle	Brimse	Helgøy (Å)	Byre	Sør-Bokn	Judaberg
562	135	0915	0925a	0935a	0940a	1000a	1015a	1030a	1045

Rutenummer	Kjøres dager	Judaberg	Sør-Bokn	Byre	Helgøy (Å)	Brimse	Sør-Hidle	Heng	Stavanger
562	135	1100	1115a	1130a	1145a	1205a	1210a	1220a	1255

#### † Fotnoter Fisterøyruta

a = Alle anløp må være bestilt til båten på tlf. **916 52 800** før rutestart fra Stavanger kl. 09.15.  
Ruten trafikeres av MS Lysefjord som er en kombinert lastekatamaran med begrenset kapasitet.  
Anløpsrekkefølgen er avhengig av innmeldt last og passasjerer.  
Ankomst og avgang fra linje 6 i Stavanger.  
Further information from abroad, please call +47 51 92 52 00.

Tabell 12 : Kombibåt Stavanger - Finnøy

Fogn-Judaberg-Nedstrand-Jelsa										
RUTE 1025										
M/F "Sjernerøy" } 975 16 225 M/F "Foldøy" } 975 15 890 01.01.18 - 31.12.19										
Rute nr	Fra Fogn	Fra Judaberg	Fra Halsøy	Fra Eidsund	Fra Nord-Hidle	Fra Helgøy	Fra Nedstrand	Til Heines	Fra Foldøy	Til Jelsa
MANDAG-LØRDAG / MONDAY-SATURDAY										
0600 <sup>a</sup>	0615 <sup>a</sup>					0640 <sup>a</sup>				
0700	0720	0740	0755	0805	0820					
0800	0820	0840	0855	0925	0915	1005	1030	1040	1100	
	0845				0910					
1025	1045	1105	1120	1130	1145					
1225	1245	1305	1320		1340					
	1405	1425	1440	1455	1510					
1355	1415				1440					
	1545	1605	1620	1650	1640	1730	1755	1805	1820	
1615	1635				1700					
1815	1835	1855	1910	1920	1935					
2015	2035	(2115)	2100							
	2130				2155					
	2210	2230	2245	*	2305					
2245	2300									
2315 <sup>a</sup>	2330 <sup>a</sup>	*	*	*	0025 <sup>a</sup>					
**	0040 <sup>a</sup>									
SØNDAG / SUNDAY										
0815	0830	0845	0900	*	0925					
0920	0935	0955	1010	1040	1030	1115	1140	1150	1210	
	0950			1020	1030					
1140	1200	1220	1235	(1300)	1250					
1350	1410	1430	1445		1505					
1505	1525				1550					
1550	1610	1630	1645	1710	1705	1750	1815	1825	1840	
	1655			1720	1735					
1820	1840	1900	1915							
2005	2025	2045	2100	2110	2125					
	2120				2145					
2205	2230	2250	2305		2325					
2305	2320	*	*	*	0015					
*	0050									

A = ikke lørdag B = lørdag 15 min senere \* = Anløp mot bestilling direkte til ferja minimum en time før avgang ( ) = Anløp i motsatt rute \*\* Ankomsttid til Judaberg

Jelsa-Nedstrand-Judaberg-Fogn										
RUTE 1025										
M/F "Sjernerøy" } 975 16 225 M/F "Foldøy" } 975 15 890 01.01.18 - 31.12.19										
Rute nr	Fra Jelsa	Fra Foldøy	Til Heines	Fra Nedstrand	Fra Helgøy	Fra Nord-Hidle	Fra Eidsund	Fra Halsøy	Fra Judaberg	Til Fogn
MANDAG-LØRDAG / MONDAY-SATURDAY										
					0545 <sup>a</sup>	0555 <sup>a</sup>	0610 <sup>a</sup>	0625 <sup>a</sup>	0645	0600 <sup>a</sup>
					0640	0650	0705	0720	0745	0800
					0820				0845	
					0910	*	0935	0945	1010	1025
					1145				1210	1225
1100	1115	1125	1150	1240	1230	1300	1315	1340	1355	
				1340					1405	
				1510					1540	
				1445	*	1510	1525	1600	1615	
				1700	1710	1725	1740	1800	1815	
				1935				2000	2015	
1820	1840	1850	1915	2000	2010	2025	2040	2100		
						2100	2115	2135		
								2230	2245	
					2155	*		2300	2315	
								0010 <sup>a</sup>	0025 <sup>a</sup>	
					2305 <sup>a</sup>	(*)	*	*		
SØNDAG / SUNDAY										
					0810	0820	0835	0845	0905	0815
					0925				0950	
					1030	1050	1105	1125	1140	
					1300	1250			1335	1350
1210	1225	1235	1300	1335	1345	1405	1420	1450	1505	
					1510				1535	1550
					1555	1615	1630	1650		
					1735			1805	1820	
						1920	(1900)	1950	2005	
1845	1900	1910	1935	2010	2020	2040	2055	2120		
					2125			2150	2205	
					(2145)	2210	2225	2250	2305	
					(2325)	*	*	0020	0035	

A = ikke lørdag B = lørdag 15 min senere \* = Anløp mot bestilling direkte til ferja minimum en time før avgang ( ) = Anløp i motsatt rute

Tabell 13 : Ferjetilbud Finnøy og Fisterøyene. Stavanger-Ryfylke

## HENG / SØR-HIDLE / BRIMSE

Heng ligger ca. 4 km sørvest for tettstedet Tau, og tilhører Strand kommune.

Sør-Hidle hører og til Strand kommune og ligger mellom Tau og Austre Åmøy. Parkanlegget Flor & Fjære ligger på Sør-Hidle.

Brimse tilhører Rennesøy kommune og ligger rett øst for Østhusvik.

Alle tre er øyer uten fastlandsforbindelse.

Side 36 illustrerer med kart; Befolkning, fritidsboliger, landbruk og virksomheter på de tre stedene. Kartillustrasjonssamling 16-18.

De tre øyene har et rutetilbud sammensatt av hurtigbåt, ferje og kombibåt. Vist på side 37-38. Hurtigbåttilbudet inkluderer både Stavanger-Ryfylke sambandet og Stavanger-Hjelmeland-sambandet. Avganger vist i tabeller 14 og 15, side 37-38.

# HENG / SØR-HIDLE / BRIMSE

Kart 16  
Heng

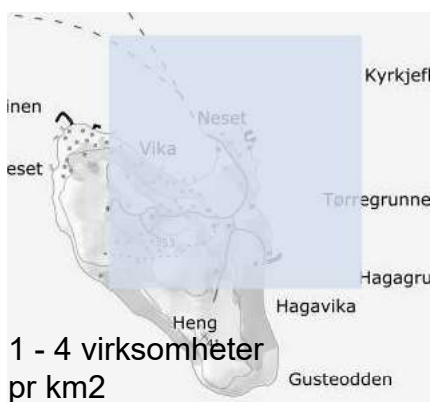
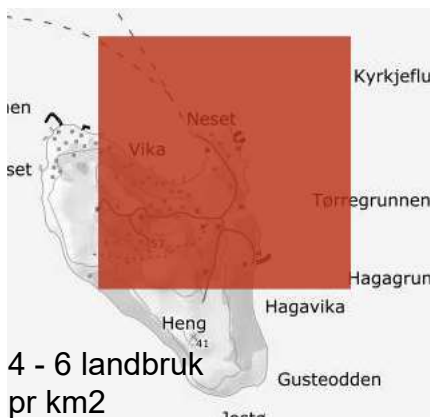
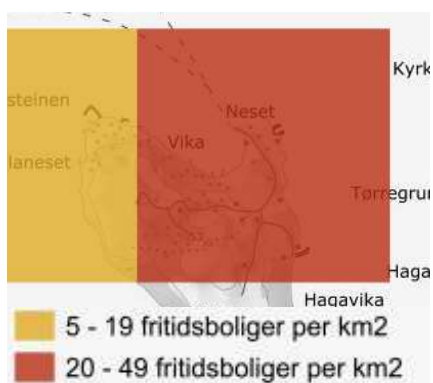
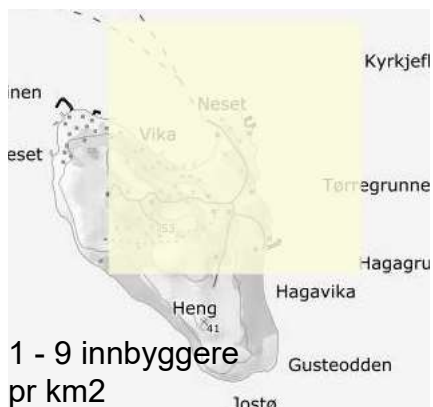

Kart 17  
Sør-Hidle

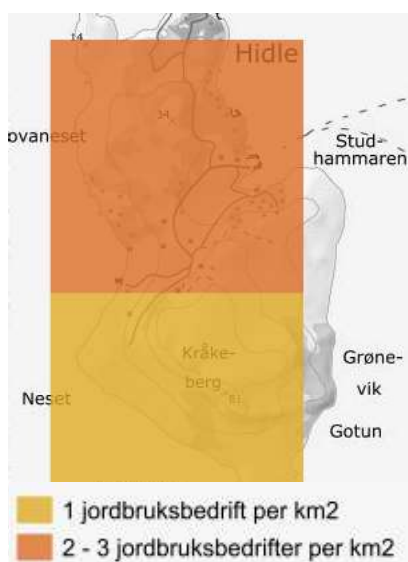
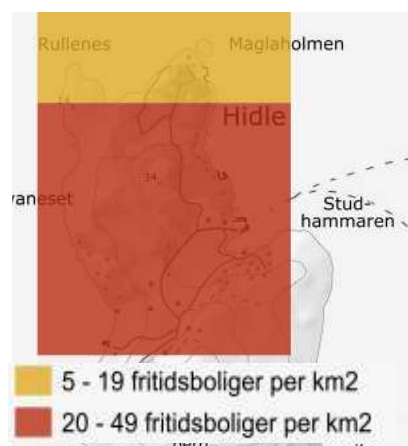
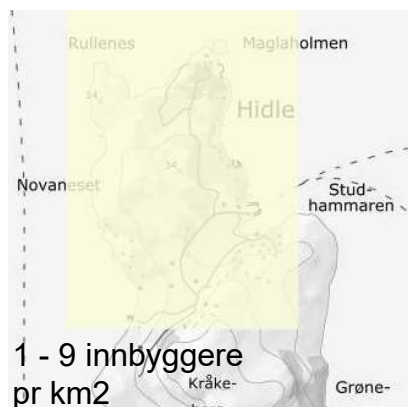

Kart 18  
Brimse

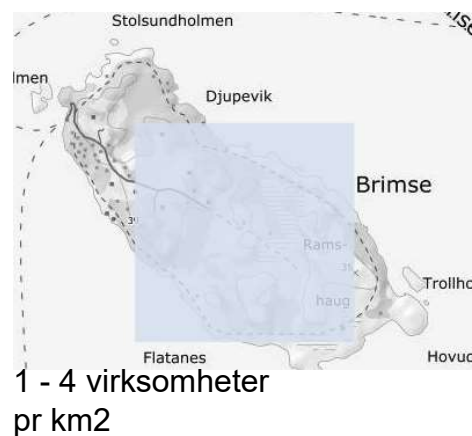
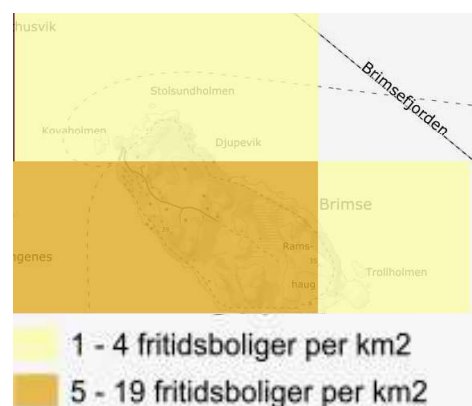
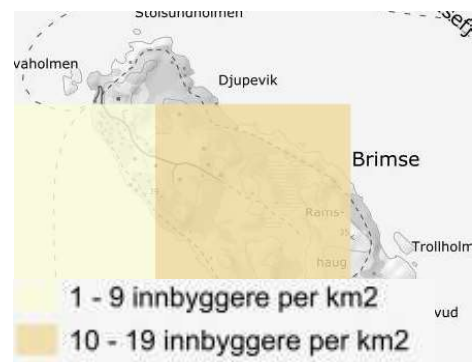



# HURTIGBÅT - STAVANGER - HJELMELAND HENG / SØR-HIDLE / BRIMSE

## Stavanger → Hjelmeland

### Mandag til fredag Monday to Friday

Rutenummer	Kjøres dager	Operatør	Linje	Stavanger	Heng	Sør-Hidle	Tau	Brimse	Tølgje	Fogn	Jubbærg	Sør-Bokn	Byre	Halsøy	Eidsund	Helgøy (Årøal)	Grovvik	Fister	Sandanger	Ølesund	Hjelmeland	Nesvik	Skipavik	Bøgsund	Forneset
504	Freitag	Norled	2	1655				1715	1725	1730	1740														
518	Man-tor	Redne	3	2000	2015b	2017b	2020	2030b	2035	2040	2050	2100b	2105b												
518	Buss-tor	Redne	3	2300	2315b	2317b	2320	2330b	2335b	2340b	2350	0000b	0005b												

### Lørdag Saturday

Rutenummer	Kjøres dager	Operatør	Linje	Stavanger	Heng	Sør-Hidle	Tau	Brimse	Tølgje	Fogn	Jubbærg	Sør-Bokn	Byre	Halsøy	Eidsund	Helgøy (Årøal)	Grovvik	Fister	Sandanger	Ølesund	Hjelmeland	Nesvik	Skipavik	Bøgsund	Forneset
526	Lørdag	Redne	3	0730	0745b	0750b		0800b	0805	0810	0820	0825	0830	0840		0940	0935	0930		0920	0910	0905	0900		
524	Lørdag	Norled	4	1400	1415b	1420b		1430b	1435b	1440	1450	1455	1505	1615	1610	1518	1515	1525		1530	1540	1545	1550		
518	Man-tor	Redne	3	2000	2015b	2017b	2020	2030b	2035	2040	2050	2100b	2105b												

### Søndag Sunday

Rutenummer	Kjøres dager	Operatør	Linje	Stavanger	Heng	Sør-Hidle	Tau	Brimse	Tølgje	Fogn	Jubbærg	Sør-Bokn	Byre	Halsøy	Eidsund	Helgøy (Årøal)	Grovvik	Fister	Sandanger	Ølesund	Hjelmeland	Nesvik	Skipavik	Bøgsund	Forneset
524	Søndag	Norled	3	0900	0915b	0920b		0930b	0935	0940	0950	1110	1105		1052	1055	1045		1035	1030	1020	1015			
524	Søndag	Norled	4	1300	1315b	1320b		1330b	1335	1340	1350	1505	1500		1455	1445			1435	1430	1420	1410			
524	Søndag	Norled	4	1645		1705b				1720	1910	1905	1725b	1730b	1855	1852	1845	1835		1825	1820k		1805k	1755	

## Hjelmeland → Stavanger

### Mandag til fredag Monday to Friday

Rutenummer	Kjøres dager	Operatør	Linje	Forneset	Bøgsund	Skipavik	Nesvik	Hjelmeland	Ølesund	Sandanger	Fister	Grovvik	Helgøy (Årøal)	Eidsund	Halsøy	Byre	Sør-Bokn	Jubbærg	Fogn	Tølgje	Brimse	Tau	Sør-Hidle	Heng	Stavanger	
504	Freitag	Norled																		1740	1730	1725	1715		1815	
518	Man-tor	Redne																		2140	2145	2155	2210b	2215b		2230

### Lørdag Saturday

Rutenummer	Kjøres dager	Operatør	Linje	Forneset	Bøgsund	Skipavik	Nesvik	Hjelmeland	Ølesund	Sandanger	Fister	Grovvik	Helgøy (Årøal)	Eidsund	Halsøy	Byre	Sør-Bokn	Jubbærg	Fogn	Tølgje	Brimse	Tau	Sør-Hidle	Heng	Stavanger
526	Lørdag	Redne		0900	0905	0915	0920			0930	0935	0940			0950b	0955b	1005	1010	1020	1025b	1020b	1035	1045	1105	
524	Lørdag	Norled		1550	1545	1540	1530			1525	1515	1518	1610	1615	1505	1455	1625	1630	1640	1645	1645	1650	1700	1720	
518	Man-tor	Redne												2105b	2110b	2145	2155			2210b	2215b	2215b		2230	

### Søndag Sunday

Rutenummer	Kjøres dager	Operatør	Linje	Forneset	Bøgsund	Skipavik	Nesvik	Hjelmeland	Ølesund	Sandanger	Fister	Grovvik	Helgøy (Årøal)	Eidsund	Halsøy	Byre	Sør-Bokn	Jubbærg	Fogn	Tølgje	Brimse	Tau	Sør-Hidle	Heng	Stavanger
524	Søndag	Norled		1015	1020	1030	1035	1045	1055	1052				1105	1110	1115	1120			1025b	1020b	1035	1045	1200	
524	Søndag	Norled		1410	1420	1430	1435	1445	1455					1500	1505	1510	1515	1520		1530	1535	1540	1600		
524	Søndag	Norled		1755	1805k	1820k	1825	1835	1845	1852	1855	1730b	1725b	1905	1910	1915	1920	1930		1935	1940	1945	2005		

### Fotnoter

Blå ruter kjøres fra 1. mai–30. september. Avganger med ramme anløper i motgående rute eller i annen rekkefølge enn normalt.

a Anløpstid er ca.-tid og båten anløper kun dersom det er passasjerer til stedet.

b Anløpstid er ca.-tid og båten anløper kun dersom det er passasjerer til stedet eller bestilt av passasjerer fra stedet min. 30 min før anløpstid.

k Korrespondanse mellom båt/buss og buss/båt. Denne faller bort om forsinkelsen er større enn 5 min.

e Ankomsttid med buss, se [kolumbus.no](http://kolumbus.no) reiseplanleggeren for detaljer.

s Kjøres fredager på skoledager. (Avgangen ligger ikke på bestilling.kolumbus.no)

d Bestillingsbuss fra Røpeid. Bestilles på telefon 915 41 763 senest to timer før bussavgang.

Tabell 15: Hurtigbåt Heng, Sør-Hidle og Brimse.

# LYSEFJORDEN

Lysefjorden ligger i Forsand kommune. Tettstedet Forsand, Oanes, Songesand og Lysebotn er tilknyttet veinett. Veiene til Songesand og Lysebotn er vinterstengt. Det er her kun sett på områdene Bratteli, Bakken, Sognesand, Kalleli, Flørli, Håheller og Lysebotn. Da rutetilbudet i Lysefjorden er begrenset, har Forsand og Oanes flere andre og bedre kommunikasjonsmidler med omegn.

Lysefjorden har lav andel fastboende. Noen virksomheter er etablert langs fjorden, bl.a. Lysebotn 2 kraftverk.

I tillegg er det en del fritidsbebyggelse ved anløpsområdene. Kart 19-21.

Rutetilbudet i Lysefjorden består kombibåt med plass til bil, og har noen få turer pr. dag. Se tabell 16 s. 40. På sommertid går det i tillegg en kommersiell turistferje inn i fjorden hver dag.

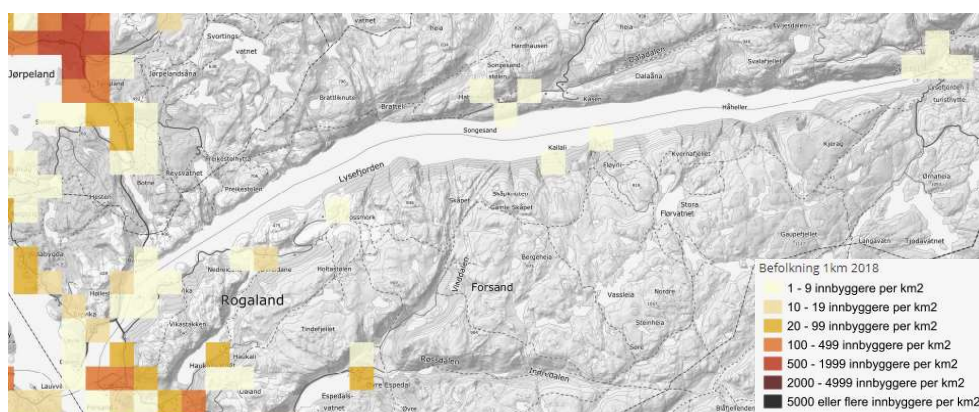

Kart 19: Befolkning

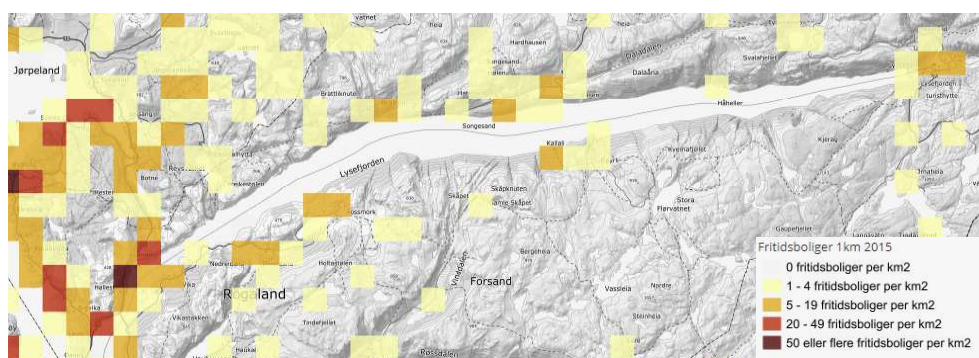

Kart 20: Fritidsboliger

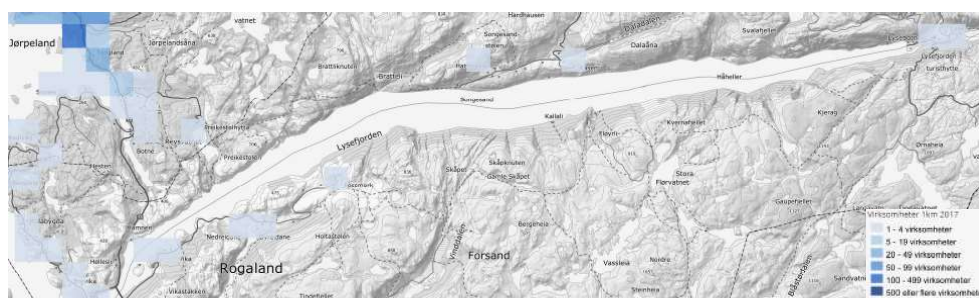

Kart 21: Virksomheter

# KOMBIBÅT LYSEFJORDEN

## Til Stavanger fra Lauvvik og Lysebotn

Rutenummer	Kjøres dager	Lysebotn	Håheller	Florli	Kalleli	Songesand	Bakken	Bratteli	Forsand	Lauvvik	Ådnøy	Stavanger
560	Dx67											
560	135	0720	0730a	0735a	0738a	0745a	0749a	0751a	0820k	0825	0830a	0900
560	24	0720	0730a	0735a	0738a	0745a	0749a	0751a	0820k	0825	0830a	
560	135											
560	247											
560	Dx6	1530	1540a	1545a	1548a	1555a	1559a	1601a	1630	1635		
560	57											
560	57	1745	1755a	1800a	1803a	1810a	1814a	1816a	1845	1850		

## Til Lysebotn fra Stavanger og Lauvvik

Rutenummer	Kjøres dager	Stavanger	Ådnøy	Lauvvik	Forsand	Bratteli	Bakken	Songesand	Kalleli	Florli	Håheller	
560	Dx67			0605	0610	0630a	0632a	0635a	0640a	0645a	0705a	0715
560	135											
560	24											
560	135	1300	1330a	1355	1400	1420a	1422a	1430a	1440a	1445a	1515a	1525
560	247			1355	1400	1420a	1422a	1430a	1440a	1445a	1515a	1525
560	Dx6											
560	57			1645	1650	1705a	1710a	1715a	1725a	1730a	1735a	1740
560	57											

Kjøp/bestill dine båtbilletter på [bestilling.kolumbus.no](http://bestilling.kolumbus.no)

Tabell 16: Kombibåt Lysefjorden

Kjøres dager:

D = daglig, X = untatt, 1 = mandag, 2 = tirsdag, 3 = onsdag, 4 = torsdag, 5 = fredag, 6 = lørdag, 7 = søndag

a = Anløpstid er ca.tid og kaien anløpes kun dersom det er passasjerer / gods til eller fra stedet.

Ruten trafikeres av MS Lysefjord som er en kombinert lastekatamaran med begrenset kapasitet.

Lauvvik kai tar kun i mot personbiler (kjøretøy under 3500 kg). Minimum bakkeklarering for slike kjøretøy må være 30 cm.

Fra oktober til april må plass for kjøretøy og passasjerer forhåndsbestilles på [bestilling.kolumbus.no](http://bestilling.kolumbus.no) senest en time før rutens starttidspunkt. Fra mai til september må bestillingen gjøres senest to timer før rutens starttidspunkt.

k = Korrespondanse med buss fra Øvre Espedal.

Nærmere informasjon (ikke telefonbestilling av plass for kjøretøy eller passasjerer) fås på tlf. 177.



# DAGENS RUTEKART - Ryfylke

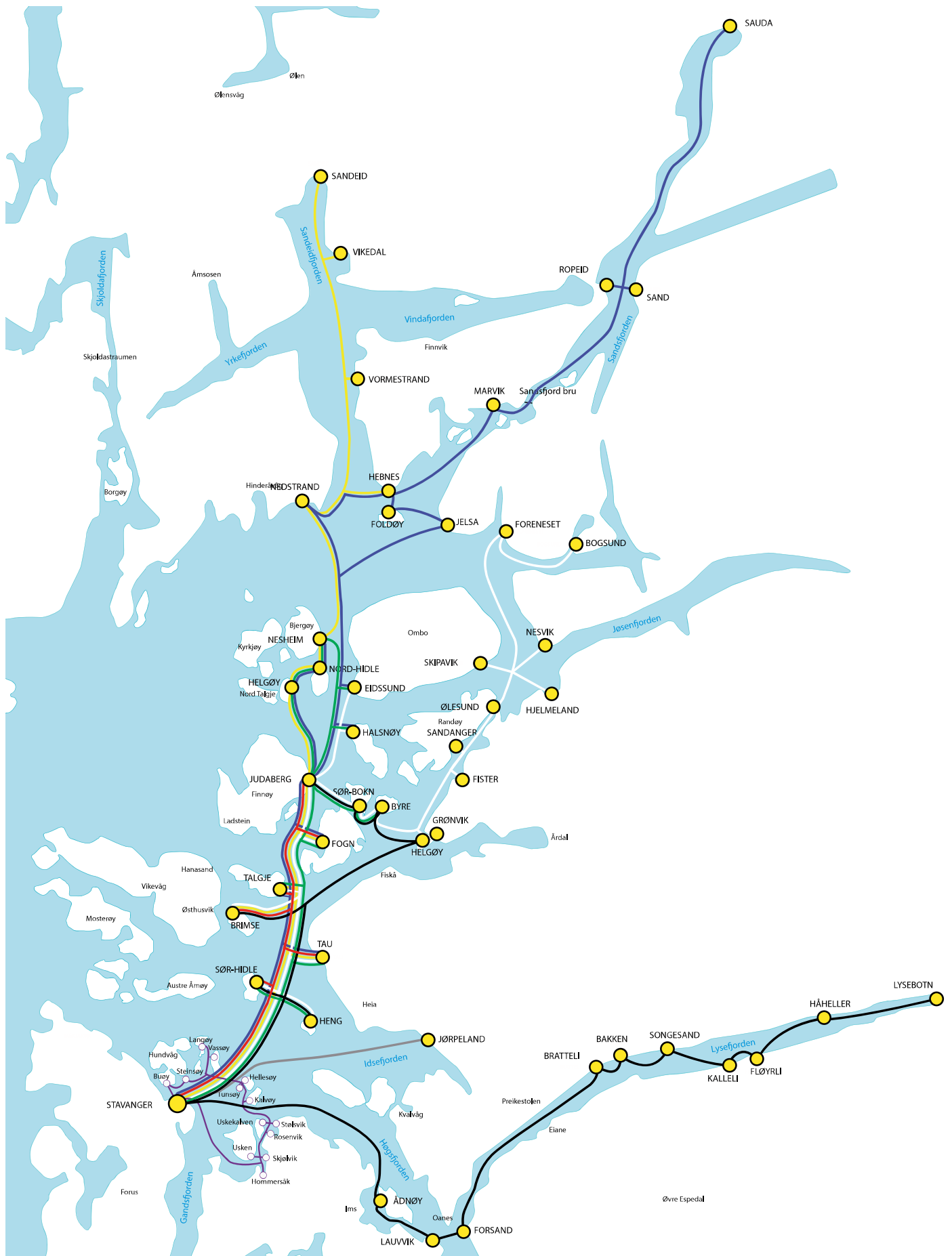

Kart 22: Hurtigbåt - Totalkart

**KVITSØY**  
**UTSIRA, RØVÆR & FEØY**

# KVITSØY

Kvitsøy ligger ytterst i Boknafjorden mellom Randaberg og Karmøy, og har omlag 540 innbyggere.

Kvitsøy er koblet til Nord-Jæren med ferje og hurtigbåt. Rogfast skal etter planen stå ferdig i 2025 og gjør Kvitsøy landfast med Nord-Jæren og Bokn.

Ferjeturen fra Mekjarvik tar ca. 35 min og har 10 avganger i begge retninger per ukedag og 8 avganger lørdag og søndag.

Hurtigbåt har to avganger fra Kvitsøy-Stavanger pr ukedag og 3 avganger Stavanger-Kvitsøy.

Se tabeller 17-19 for oversikt over tilbudet, samt korrespondanse mellom ferje og buss.

Landbruk er den største primærnæringen på Kvitsøy. Den maritime produksjonen har foruten tradisjonelt fiske og fangst av hummer og høvring, oppdrett av hummer, kamskjell og laks. I tillegg er det en rekke andre produksjonsbedrifter, blant annet innen industri og håndverk. Kommunen huser også flere små og store bedrifter innen bransjer som bygg og anlegg, handel og service. Det foreligger planer om bygging av hotell med rundt 125 rom.



MAN-FRE/MON-FRI		LØRDAG/SATURDAY		SØNDAG/SUNDAY	
Fra Kvitsøy	Fra Mekjarvik	Fra Kvitsøy	Fra Mekjarvik	Fra Kvitsøy	Fra Mekjarvik
0645	0725	0700	0745	0815	0900
0810	0855	0900	1030	0945	1030
0940	1045	1130	1300	1130	1300
1140	1400	1400	1500	1400	1500
1445	1530	1600	1645	1600	1645
1610	1650	1800	1845	1800	1845
1735	1820	2000	2100	2000	2100
1905	1950	2215	2300	2155	2240
2035	2115				
2200	2245				

Takstzone 15

Tabell 17: Ferje Mekjarvik - Kvitsøy

## Kvitsøyruta Hurtigbåt

Traséfarge på kart og rutemr.	Kjøres dager	Kjøres av	Fra linje	Kvitsøy	Mekjarvik	Stavanger	Mekjarvik	Kvitsøy
500	Man - fre	R		0615	0635a	0650		
500	Man - Fre	R	4			1645	1700	1720
500	Man - Fre	R		1720	1740a	1755		

a = anløpstid er ca.-tid, og båten anløper kun dersom det er passasjerer til stede.

Tabell 18: Hurtigbåt Kvitsøy-Stavanger

## Ferje & busskorrespondanse

Ferje fra Kvitsøy ukedag	Reisetid	ankomst Mekjarvik	Buss korrespondanse Randaberg-Stavanger	Ferje fra Mekjarvik ukedag	Korrespondanse Buss 15 Stavanger-Mekjarvik
06:45	00:35	07:20	07:25	07:25	07:25
08:10	00:35	08:45	08:50	08:55	08:50
09:40	00:35	10:15	10:25	10:45	10:25
11:40	00:35	12:15	12:20	14:00	13:55
14:45	00:35	15:20	15:25	15:30	----
16:10	00:35	16:45	16:45	16:50	15:45
17:35	00:35	18:10	18:15	18:20	18:15
19:05	00:35	19:40	19:45	19:50	19:45
20:35	00:35	21:10	21:10	21:15	21:10
22:00	00:35	22:35	22:40	22:45	22:40

Tabell 19: Ferje-busskorrespondanse

# DAGENS RUTEKART - Kvitsøy



Kart 23: Hurtigbåt - Kvitsøy

# RØVÆR/FEØY/UTSIRA

## RØVÆR

Røvær er en øygruppe som tilhører Haugesund kommune. Den er uten fastlandsforbindelse og ligger ca. 10 km nordvest for Haugesund sentrum. Pr 2018 har Røvær 86 innbyggere (SSB). Røvær skole har ca. 20 elever fra 1-10 klasse, samt 1 barnehage

Næringsområder består av Fiske, havbruk, jordbruk og reiseliv. Øya har hotell og Havbruksanlegg.

## FEØY

Feøy er en liten øygruppe i Karmøy kommune i Rogaland fylke. Den 1,3 km lange øygruppen ligger vest for byen Haugesund og øya Karmøy, sørøst for øya Røvær, og nordøst for øya Utsira. Feøy har 42 fastboende(SSB 2017), men iom sommeren øker innbyggertallet med flere hundre. Mange besøker Feøy som turist, men det er også en lang rekke personer som har feriehus og hytte på øya. Arbeidsføre driver med oppdrett av sauer, fiske eller så pendler de inn til fastlandet. Fra Feøy er det daglig fergetransport mellom Feøy, Røvær og Haugesund. Skoleelever som bor på Feøy....

## UTSIRA

Utsira er en øy som ligger 18 km ut i havet, vest for Haugesund. Utsira er egen kommune og antall bosatte er 201 personer (SSB 2017).

Jordbruket er basert på husdyrhold (storfe og sau). Det er ellers satt ut en del villsau i kommunen. Det drives atskillig fiske av fiskeflåten på Utsira. Av Utsiras bosatte yrkestakere hadde 20 prosent arbeid utenfor kommunen, seks prosent i Haugesund, tre prosent i Karmøy, to prosent i Stavanger og i alt to prosent i Rogaland for øvrig.

Om lag halvparten av arbeidsplassene i Utsira er i offentlig tjenesteyting og forvaltning og forretningsmessig tjenesteyting. Ellers utgjør transport (særlig sjøfart), bygge- og anleggsvirksomhet primærnæringene hhv. 20%, 9% og 6% av arbeidsplassene. Utsira har etter hvert fått en viss økning i turisttrafikken, og dermed økning i arbeidsplasser i næringen varehandel/overnattings- og serveringsvirksomhet. Av Utsiras bosatte yrkestakere hadde 20 prosent arbeid utenfor kommunen, seks prosent i Haugesund, tre prosent i Karmøy, to prosent i Stavanger og i alt to prosent i Rogaland for øvrig.

Utsira har både barne- og ungdomsskole.

## RUTETILBUD

Rutetilbudet til Røvær og Feøy betjenes av to hurtigbåter; Røværfjord og Røværskyss med hhv kapasitet på 84 og 48 passasjerer. Tur fra Haugesund tar ca. 20 min til Feøy og 25 min til Røvær.

Fra 01.01.2019 erstattes Røværfjord og Røværskyss med to nye båter, begge med kapasitet på 85 passasjerer og et kjøretøy av størrelse mindre varebil.

Sambandet Utsira - Haugesund betjenes av rutebåten Utsira. Kapasitet på 25 biler, evt to trailere og 10 biler. 150 passasjerer.

Kart 24 og 25 s. 46-47 viser de aktuelle rutene.

# DAGENS RUTEKART - Røvær

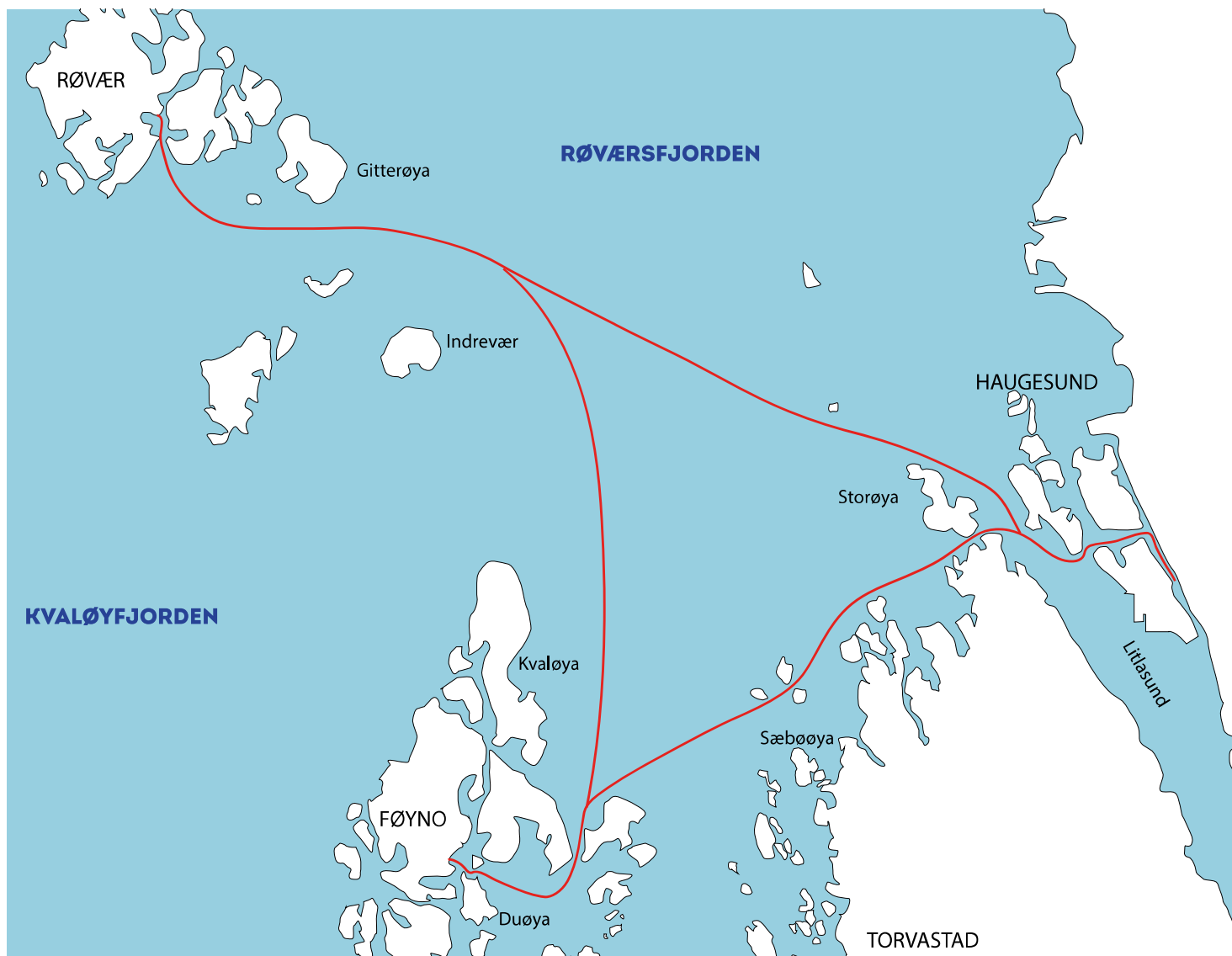

# DAGENS RUTEKART - Utsira



Kart 25: Utsira rute

# TILLEGGSOPPLYSNINGER - OMRÅDER

Tabell 20 og 21 viser sysselsatte med bosted i Stavanger kommune med arbeidssted i kommunene i Ryfylke. 2017 tall.

Tabell 20: Sysselsatte etter bosted og arbeidssted, SSB 2017

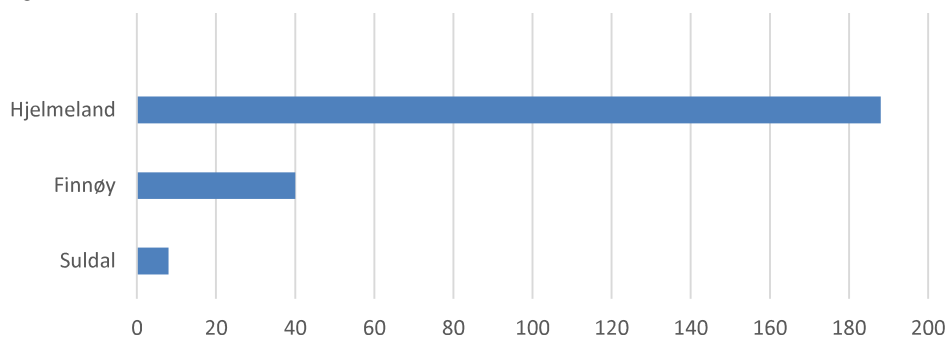

Tabell 21: Sysselsatte etter bosted og arbeidssted, SSB 2017

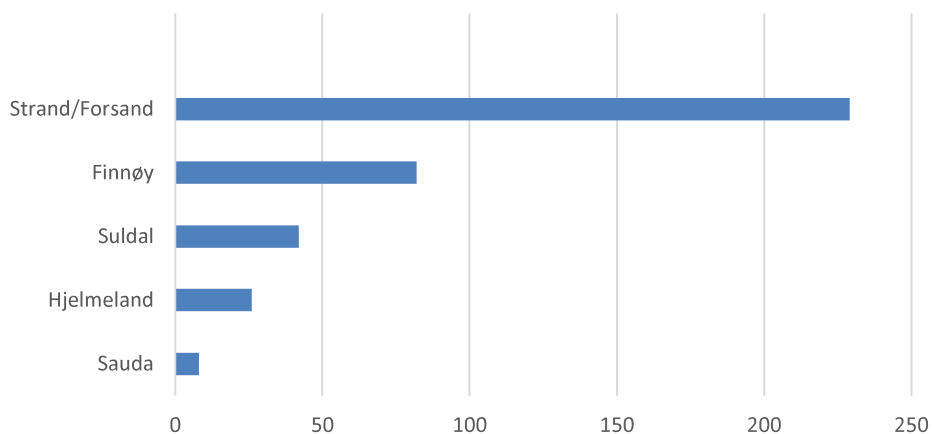



# ALTERNATIVER TIL KUTT HURTIGBÅT

Det er utarbeidet 11 alternative kuttforslag som presenteres på side 50-59.

Hvert alternativ forklarer både kuttforslag samt konsekvenser, både kostnadmessig og i form av tilbud og i reisetid for passasjerer.

Kart med dagens struktur og struktur etter forslag vises på side 60-61.

# KUTT ALTERNATIV 1:

## KUN EN BÅT I OMLØP FOR BYØYENE

For Byøyene kan et alternativ være å kun ha en hurtigbåt i omløp, mot to på 2018. Skal dette være en løsning vil det være behov for bilferje til Vassøy med større passasjerkapasitet enn dagens ferje, som kan holde noe større fart slik at det er mulig å ha avgang hver 45 min. Vassøy vil da i dette alternativ ikke ha tilbud om hurtigbåt i bilfergens åpningstid.

### KONSEKVENSER

Totaltilbudet for reisene uten bil vil bli dårligere enn idag, men beboerne på Vassøy vil fortsatt ha et godt tilbud med avgang hvert 45 min. Hurtigbåten vil fortsatt ha anløp til Vassøy i helgene, i tillegg til utenfor bilfergens åpningstid. Det vil i tillegg medføre endringer for beboere på Usken og Uskekalven. Frekvensen vil bli omtrent som idag, men med noe endring i avgangstider. For reisende mot pendlerstrømmen vil endring føre til økt reisetid mellom Usken/Uskekalven og Hommersåk. Reisetiden vil bli opptil en time for disse, mot 10 min. idag.

### HELLESØY, KALVØY, TUNSØY

Med kun en båt i sambandet vil disse øyene miste timefrekvens og få et noe dårligere tilbud. Reisetiden vil øke med ca 10-25 min. og det vil generelt være 1,5 time mellom avgangene.

Konsekvensene blir størst i pendlertidene. Dette alternativet gjør og at Hellesøy, Kalvøy og Tunsøy mister forbindelsen til Vassøy da båten vil gå Stavanger-Hellesøy-Hommersåk, til forskjell fra dagens tilbud som går Stavanger-Hellesøy-Vassøy. Barn i barneskolealder sokner til Vassøy barneskole og går dermed inn under pålagt skoleskyss. Pr. 2018 er det en skoleelev som har krav på skyss mellom Hellesøy og Vassøy. Det vil være usikkerhet rundt hvordan man kan løse det, en mulighet kan være å benytte dagens skole-båt som går til Heng, Sør-Hidle og Brimse.

Konsekvensen med den varianten er at det reduserer lønnsomheten av rutekutt i dette forslag.

### KONSEKVENSER MORGEN OG ETTERMIDDAG

#### MORGEN

Reisende fra Hellesøy har pr. idag fem avganger i tidsrommet mellom 05.34 og 08.18. Turen til Stavanger tar mellom 30 - 37 min. Tabell 22, s. 51 viser antall reisende pr. avgang, merk! første avgang er bestillings tur og blir normalt ikke benyttet av beboerne. Tabellen viser snitt tall for normal uker, noe variasjoner forekommer.

Med en båt blir det fire avganger i tidsrommet mellom 05.25 og 08.35 og reisetiden vil være mellom 37 og 47 min som er omlag 10 min. lenger enn med dagens tilbud. Tabell 22 viser avgangstider.

#### ETTERMIDDAG

Fra Stavanger er det en avgang pr. time til Hellesøy, kl xx.15. I dette tidsrommet bruker båten mellom 20 og 25 min. Her mangler god nok statistikk på passasjerer til å se hvilke avganger som er mest populære. Grunnen til det er at vi pr. idag ikke har data på hvor passasjerene går av. For fremtiden blir det installert APC (Advanced Passenger count) på hurtigbåt. Vi kan allikevel anta omtrent samme totale antall på retur ettermiddag da dette er det eneste tilbudet til disse øyene. Forskjell i reisetid blir større for ettermiddags-turene. Her vil reisetiden øke med 15-20 min.

## ESTIMERT BESPARELSE 7.8 MILL.KR \*

\* Omtrentlig beregning, usikkerhet rundt utfall av anbud.

## RUTEKUTT ALTERNATIVER KONSEKVENSER.....

Typiske tall	Nåværende tilbud			Nytt tilbud		
Antall Reisende	Avg Hellesøy	Ank Stavanger	Tidsbruk	Avg Hellesøy	Ank Stavanger	Tidsbruk
0	0534	0545	xx			
1	0555	0625	30	0525	0606	31
3	0640	0715	35	0635	0715	40
4	0723	0800	37	0730	0816	46
3	0818	0850	32	0915	0930	15
	Avg Stavanger	Ank Hellesøy		Avg Stavanger	Ank Hellesøy	
	1415	1535	20	14:00	1437	37
	1515	1535	20	1515	1552	37
	1615	1638	23	1635	1612	37
	1715	1735	20	1750	1805	15
	1815	1825	10			

Tabell 22: Avganger og reisetider, nåværende og forslag til nytt tilbud

## KUTT ALTERNATIV 2:

(Man-fre)

**KUTTE FØRSTE BÅT FRA SAUDA.**

**BRUKE DAGENS JELSA-RUTE TIL BÅDE SAUDA, FINNØY OG JELSA.**

**SLÅ SAMMEN FISTER OG FINNØY.**

**KUTTE HJELMELAND-NESVIK**

Dette alternativet innebærer å stoppe kvelds-båten som i dag går til Sauda på Hebnes. Videre kutte morgenturen mellom Sauda/Sand og Hebnes, og slå sammen dagens Finnøy- og Fisterbåt. Passasjerene som kommer med buss fra Sand/Sauda kan bruke samme båt som går rundtur Stavanger-Hebnes-Stavanger på morgenen (i dag har denne båten avgang Stavanger 07.15). Man vil benytte buss mellom Sand-Jelsa og Sauda-Hebnes på de berørte avgangene. Det vil og være nødvendig å frakte passasjerer med buss mellom Ropeid-Sand og Sand-Ropeid om morgenen. Dette kuttforslaget gjør at man kan bruke båten som blir stasjonert på Hebnes til avgang 05.15, denne båten går så helt til Stavanger. Dette vil frigjøre dagens Finnøybåt slik at den kan brukes i Fisterøyene på dette tidspunktet. Resten av morgenen kan det benyttes en kombinasjon av ferjene og den resterende hurtigbåten til å betjene øyene i Finnøy og Hjelmeland. Reisende mellom Fister/Grønvik og Hjelmeland må bytte til buss, bilferjen må brukes via Hjelmeland for reisende til Skipavik/Nesvik.

### KONSEKVENSER

For reisende til og fra Sand/Sauda og Stavanger vil reisetiden øke med 10-15 minutt. De må også som en konsekvens bytte fra buss til båt. Det samme vil være tilfelle for de reisene fra Sand/Sauda og Stavanger om morgenen.

Reisende innbyrdes mellom Sand og Sauda vil med dette alternativ få økt reisetid om morgenen. Gjelder i hovedsak skoleelever ved videregående skole og noen pendlere.

Reisetid: Nå: Sauda til Sand - 25 min med båt. Ny: 1t 10 min med buss.

Reisetid: Nå: Sand til Sauda - 40-45 min. med båt/buss, ny reisetid 1 t 10 min med buss.

Pendlere fra Jelsa/Hebnes og Finnøy med dagens avgang 05.15 fra Foldøy og ankomst Stavanger 0705 vil slippe å bytte båt som de må idag, de vil således få et bedre tilbud.

I dette alternativ vil det kun være en hurtigbåt som betjener øyene i Finnøy og Hjelmeland. Det vil føre til noe redusert tilbud. Øyene i Finnøy vil for øvrig få et bedre ferjetilbud fra 2021, som vil kompensere noe for ulempen.

Skolene i Hjelmeland og Finnøy vil også muligens måtte endre noe på åpningstidene for å få dette ruteløpet til å gå opp.

Tabell 23, s. 53 viser passasjertall for første avgang og siste ankomst Sauda og Sand.

**ESTIMERT BESPARELSE ER 12 800 000.**

## KUTT ALTERNATIV 2:

Avgangssted	Klokkeslett	Antall reisende i året	Antall turer i året	Snitt reisende pr tur
Sauda	0655 (0745 søndag)	5900	363	16
Sand	0720 (0815 søndag)	1153	363	30

*Reisende fra stedet*

Ankomststed	Klokkeslett	Antall reisende i året	Antall turer i året	Snitt reisende pr tur
Sand	2125 (Senere i helg)	2480	363	7
Sauda	2200 (Senere i helg)	2545	363	7

*Reisende til stedet*

Tabell 23: Avgang/Ankomst Sauda og Sand

## KUTT ALTERNATIV 3:

(man-tors)

**AVGANG 12.30 OG 15.30 SAND/ROPEID**

Kutte Sand/Ropeid som anløpssted for 12.30 og 15.30 avgang fra Stavanger og la båten snu på Hebnes istedenfor.

### **Konsekvens**

Pendlere og skoleelever vil få betydelig lengre reisetid enn om man beholder båtene som går Hebnes-Sand-Hebnes på ettermiddagstid som følge av kuttalternativ 2.

Båttilbudet kan istedenfor arrangeres slik at båtene går begge veier mellom Sand og Ropeid, som vil gjøre hjemreisen til skolelever og pendlere mellom Sand og Sauda betydelig kortere enn om man snur også disse avgangene på Hebnes. Det er i tillegg relativt lite å spare på å snu disse båtene på Hebnes, da det utløser en god del busskostnader.

**ESTIMERT BESPARELSE ER 650 000. KR FOR HVER AV DISSE.**

## KUTT ALTERNATIV 4:

(man-fre)

**SLÅ SAMMEN ETTERMIDDAGSBÅT - FISTER OG FINNØY**

Benytte samme båt i Fisterutene og Finnøy/Sjernarøy rutene på hverdag ettermiddag.

Det vil generelt bli bedre frekvens på bilferjen i fra 2021, videre må man bruke buss mellom Fister/Grønvik til Hjelmeland.

### **Konsekvens**

Det blir reduksjon i antall avganger og økning i reisetid. Det må brukes en del buss mellom Fister/Grønvik og Hjelmeland, og ferjen må brukes via Hjelmeland til Skipavik/Nesvik.

**ESTIMERT BESPARELSE ER 6,5 MILL. KR.**

## KUTT ALTERNATIV 5:

(Søndag)

**KUTTE 09.00 AVGANG STAVANGER - FISTER OM SOMMEREN**

Dette alternativ innebærer å kutte ut hele ruten.

Det er inget alternativt båttilbud, men Ryfast gjør Fister landfast med Nord-Jæren i 2019.

### **Konsekvens**

Dårligere tilbud for fastboende og hyttefolk langs ruten. Ruten har relativt lite belegg, med rundt 30-50 reisende per rundtur totalt.

**ESTIMERT BESPARELSE 300 000KR.**

## KUTT ALTERNATIV 6:

(Lørdag)

**KUTTE SAUDABÅT**

**BUSS FRA HEBNES OG JELSA**

Dette forslaget forutsetter at det ikke går båt til Sauda fredags kveld. (ref. alternativ 2). Avgangen fra Sauda lørdag morgen klokken 06.55 kan dermed kuttes, og videre kan avgangen fra Stavanger klokken 10.30, Sauda 14.00 og Stavanger klokken 16.20 kuttes. Denne båten går fra Sauda via Ryfylke til Stavanger og stopper blant annet på Foldøy, Jelsa, Sjernarøyene.

Pr. idag går en båt fra Stavanger klokken 07.30 til Judaberg, Fister og Hjelmeland. Det kan være et alternativ å sende båten fra Fisterøyene, direkte til Eidsund, Hebnes, Judaberg med mellom steder. Fister, Hjelmeland, Ølesund, Sandanger, Skipavik, Nesvik kuttes da fra ruten. Hjelmeland og Randøy har fastlandsforbindelse. Skipavik og Nesvik har god ferjeforbindelse til Hjelmeland. Det er mulig å sende denne båten via Jelsa, Foldøy og Hebnes på returen. Båten vil da følge samme rute som Sauda båten gjorde på returen, men ikke til nøyaktig samme tid.

### **KONSEKVENNS**

Reisetiden for reisende til og fra Sand og Sauda på vil øke med 10-15 minutt. Det blir i tillegg bytte fra buss til båt for de reisende. Det blir liten forskjell for passasjerer fra Stavanger til Fisterøyene, og liten forskjell for reisende fra Finnøy/Sjernarøyene til Stavanger. Dette tiltaket vil føre til økt reisetid på 20-60 minutter fra noen steder i Hjelmeland Kommune til Stavanger. Tiltaket går ikke ut over det daglige pendlermønsteret.

**ESTIMERT BESPARELSE 3 100 000 KR.**

## KUTT ALTERNATIV 7:

(Fredag og søndag)

**SLÅ SAMMEN SANDEID • FISTER • SAUDA RUTE**

Kutte rundturer til Sandeid, betjene resten av ruteområdet med Hjelmeland- og Saudabåten. Innebærer og å kutte anløpene av Bogsund og Foreneset.

Reisende til Sandeid, Vikedal og Haugalandet har et omfattende alternativ med kystbussen og Kolumbus sine busser på Haugalandet. Vormestrand vil miste tilbud, da hurtigbåt i dette forslag ikke vil ikke passere ved dette stopp.

### **Konsekvens**

Reisende til Vikedal og Sandeid må ta Kystbussen, som vil gi noe økt reisetid. En stor del av passasjerene på denne ruten reiser til Lundeneset videregående skole i Ølen, konsekvensen for disse er begrenset da de kan bruke kystbussen. Reisetiden for passasjerer i dagens Sauda og Hjelmelandsruter vil bli noe økt da disse båtene med dette alternativ vil få noen ekstra stopp. Det vil i tillegg bli mindre totalkapasitet for store utfartsdager. Det vil bli noe endring i avgangstidene fra Stavanger og alle mellomsteder. Vil ikke gå ut over pendler mulighetene.

Tabell 24 s.56 viser gjennomsnittlig antall passasjerer fordelt på anløpssted og klokkeslett.

**ESTIMERT BESPARELSE 6,2 MILL.KR.**

## KUTT ALTERNATIV 7:

Avgangssted	Klokkeslett	Antall reisende i året	Antall turer i året	Snitt reisende pr tur
Sandeid	1320 fredag	1056	52	20
Vikedal	1330 fredag	223	52	4
Sandeid	2010 fredag	162	52	3
Vikedal	1955 fredag	45	52	1
Sandeid	1430 søndag	538	60	9
Vikedal	1440 søndag	320	60	5
Sandeid	1900 søndag	514	60	9
Vikedal	1910 søndag	320	60	5

*Passasjerer fra stedet*

Ankomststed	Klokkeslett	Antall reisende i året	Antall turer i året	Snitt reisende pr tur
Sandeid	1310 fredag	363	52	7
Vikedal	1300 fredag	279	52	5
Sandeid	2005 fredag	604	52	12
Vikedal	1955 fredag	642	52	12
Sandeid	1350 søndag	316	60	5
Vikedal	1340 søndag	117	60	2
Sandeid	1850 søndag	966	60	16
Vikedal	1840 søndag	180	60	3

*Passasjerer til stedet*

Avgangssted	Klokkeslett	Totalt antall reisende	Antall turer i året	Snitt reisende pr tur
Bogsund	1935 fredag	48	52	1
Foreneset	1945 fredag	47	52	
Bogsund	1805 søndag	252	60	4
Foreneset	1755 søndag	240	60	

*Passasjerer fra stedet*

Ankomststed	Klokkeslett	Totalt antall reisende	Antall turer i året	Snitt reisende pr tur
Bogsund	1935 fredag	297	52	6
Foreneset	1945 fredag	270	52	5
Bogsund	1805 søndag	143	60	2
Foreneset	1755 søndag	75	60	1

*Passasjerer til stedet*

Tabell: 24 Passasjerer fordelt på anløpssted og klokkeslett.



## KUTT ALTERNATIV 8:

(Fredag)

**SNU AVGANG 10.40 FRA STAVANGER PÅ SAND/ROPEID**

Snu båten som går fra Stavanger klokken 10.45 fredag på Sand/Ropeid istedenfor å gå helt inn til Sauda. Det vil være bussalternativ fra Sand/Ropeid videre.

### **Konsekvens**

Passasjerer må reise med buss mellom Sauda og Ropeid, hurtigbåten tilpasses slik at det er mulig å reise med båt/buss mellom Sand og Sauda og motsatt. Hurtigbåten vil måtte gå noe senere fra Stavanger, om kutt i Sandeidsruten gjennomføres. (ref. alternativ 7)

**ESTIMERT BESPARELSE 250 000KR.**

## KUTT ALTERNATIV 9:

(Søndag)

**SNU AVGANGEN 16.20 FRA STAVANGER PÅ JELSA/HEBNES**

Snu avgang klokken 16.20 fra Stavanger på Jelsa/Hebnes, istedenfor å gå helt inn til Sauda. Det vil da måtte benyttes buss fra Jelsa og Hebnes

### **Konsekvens**

Reisende fra Sand må reise med buss deler av turen. For reisende til/fra Sand vil dette føre til bytte fra buss til båt, og 10 minutter økt reisetid. Reisende til/fra Sauda må bytte til buss og får 15 minutter lenger reisetid. Hvis dette tiltaket skal gjøres bør avgangen fra Stavanger gå senere på dagen. Ellers mister man videre forbindelse mellom Sand/Ropeid.

**ESTIMERT BESPARELSE 540 000KR.**

## KUTT ALTERNATIV 10:

(man-søn)

### KUTTE EN TUR DAGLIG PÅ RØVÆR RUTEN

Redusere avgangene fra Røvær med en daglig tur. Fra 10 til 9 avganger i ukedager og 8 til 7 avganger lørdag og søndag.

#### **Konsekvens**

Noe dårligere tilbud for beboere på Røvær.

**ESTIMERT BESPARELSE 900 000KR.**

## KUTT ALTERNATIV 11:

(Man-fre)

### KUTTE KVITSØY RUTEN

Dette alternativet innebærer å fjerne hele hurtigbåttilbudet til Kvitsøy. Dette består pr. 2018 av 3 avganger og fungerer som et pendlertilbud:

Fra Kvitsøy: 06.15 og 17.20

Fra Stavanger: 16.45.

Kvitsøy har bilferje med som korresponderer med buss.

#### **Konsekvenser**

25 min. lengre reisetid til Stavanger sentrum for pendlere, første båt som er bilferje går noe senere, 06.45. slik at første mulige reisealternativ blir senere enn med dagens tilbud. Overfarten tar med ferje tar ca. 40 min. Med bussforbindelse fra eksempelvis Mekjarvik til Stavanger sentrum økes reisetiden for pendlere fra 35 min. til ca. 65 minutt.

**ESTIMERT BESPARELSE 4 100 000.**

## KUTT ALTERNATIV 12:

(Skoledager)

### KUTTE FINNØY SKOLESKYSS

Elever fra Sjerunerøyene har idag skoleskyss med egen hurtigbåt. Båten er satt opp da rutegående trafikk ikke passer helt med skolens åpningstid.

Den går Helgøysund-Skolebrygga-Nord-Hidle-Fogn-Judaberg.

Om morgenen starter en buss på Nesheim som tar med seg barn til Sjernarøy oppvekstsenter. Den tar og med elever fra Kyrkjøy, Helgøy og Nord- Talgje til skolebåten som går med elever til Skolebrygga, i tillegg tar den med elever fra Bjergøy. Elever fra Sjerunerøy som skal til Judaberg sentralskole.

Pr. idag finnes ikke rutegående hurtigbåt som fanger opp alle elever, men med endringer kan det være mulig å legge opp ruten for å fange opp elever som idag reiser med skolebåten.

For elever i grunnskolealder som bor på Fogn og Nord-Talgje finnes alternativ som ikke krever egen skoleskyss. Fogn - Judaberg er mulig med dagens ferje istedenfor egen skoleskyss med hurtigbåt som idag.

Nord-Talgje via Skolebrygga kan gå med ordinært hurtigbåttilbud.

Elevene må reise med rutegående trafikk. Med rute som idag vil elever ankomme Judaberg kl. 08.00 og må da vente til skolen åpner kl. 08.50. Tilsvarende om ettermiddag vil det være ca. 1 time å vente.

Endring i åpningstid for skole vil være nødvendig for å gjennomføre dette forslag.

**ESTIMERT BESPARELSE 3,6 MILL KR.**

# KART DAGENS RUTESTRUKTUR

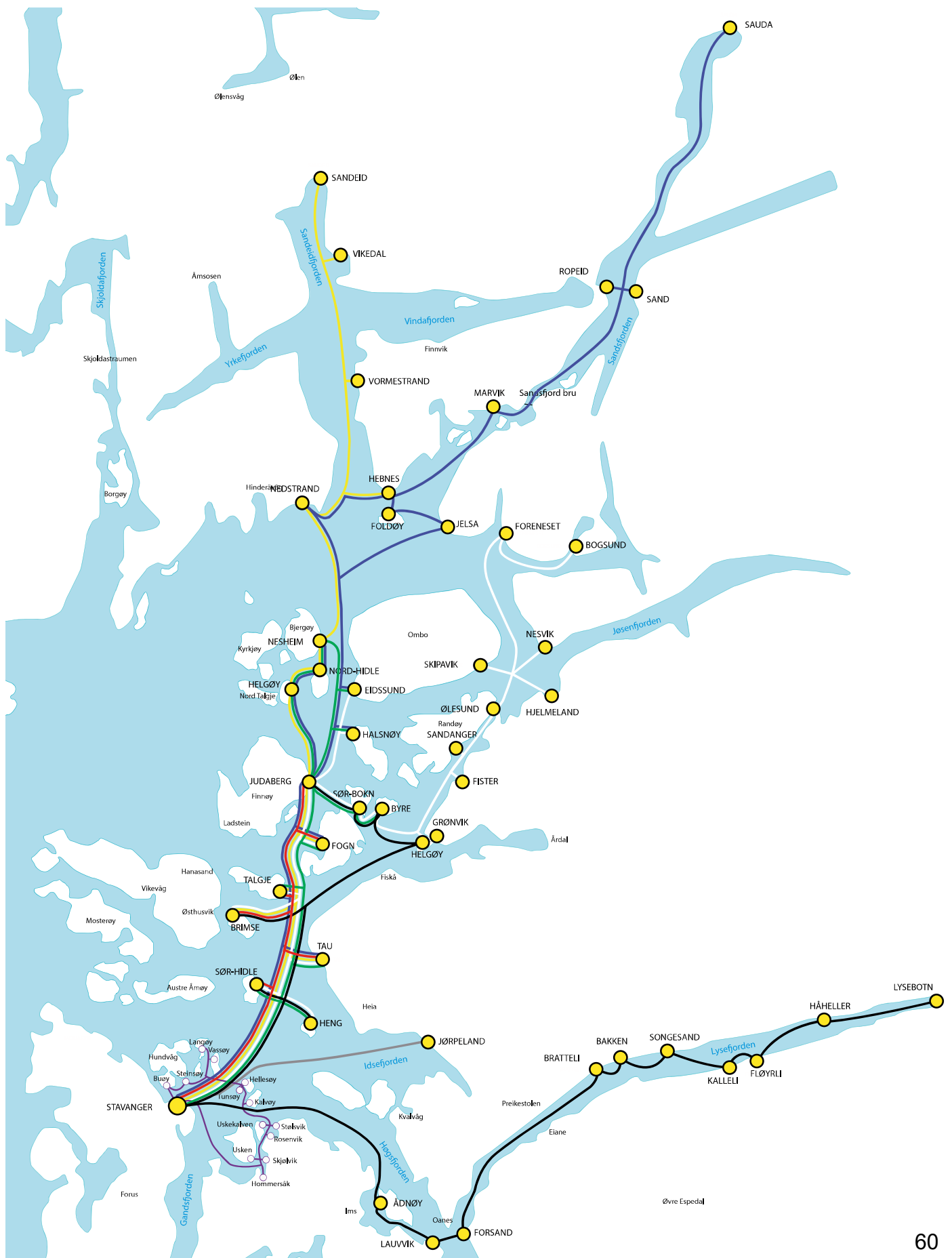

# KART RUTESTRUKTUR ETTER KUTT ALTERNATIVER

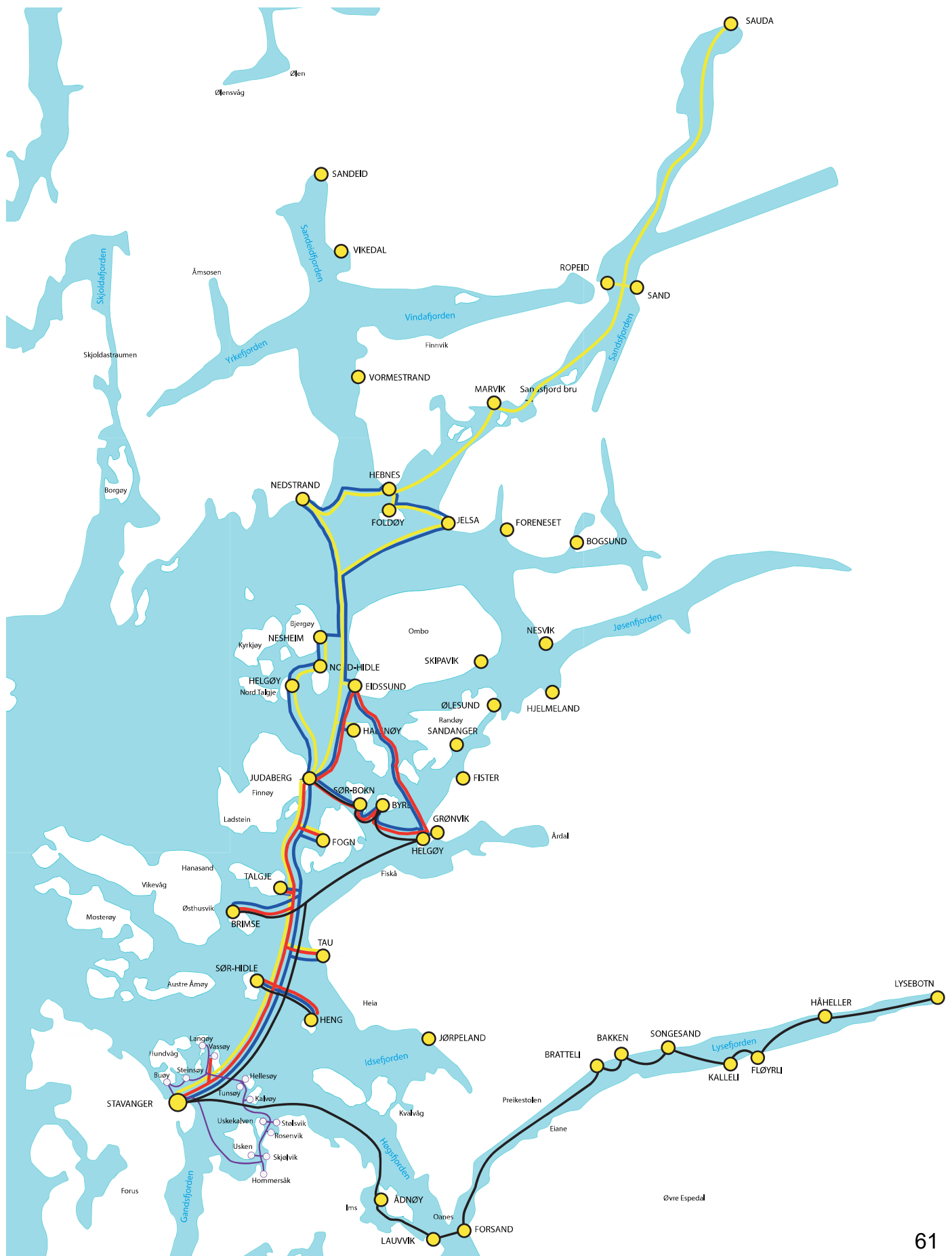

## TILLEGGSPPLYSNINGER

- Anslåtte besparelser har ikke hensyntatt varighet av inneværende kontrakter. Se tabell 26, s.63 for oversikt over inneværende kontrakter. Endringene vil ikke være mulige å gjennomføre innenfor dagens kontraktsperioder.
- Alle priser er gjennomsnitts timepris i inneværende kontrakt. Besparelsene forutsetter samme pris i nye anbud.
- Det er knyttet noe usikkerhet til om 3 båter klarer å betjene tilbudet som foreslått. det vil da kunne være aktuelt å kutte Nedstrand da de reisende her har fastlandsforbindelse og kommunikasjonsmuligheter til Haugesund og Aksdal.
- På grunn av lavt passasjertall kuttes tilskuddet til Skyss på 1,6 mill. kr pr år for hurtigbåten fra Ølen. Tabell 25, s.63 viser antall reisende.
- Det er så langt knyttet usikkerhet om alle foreslåtte kutt, lar seg gjøre i kombinasjon.
- Samarbeid angående åpningstid for skoler kan være en forutsetning for en del av mulige endringer

# TILLEGGSPPLYSNINGER

Oppdragsgiver	Båtooperatør	Geografisk område	Estimert antall båter	Kontraktsperiode (start)	Kontraktsperiode (slutt)	Antall opsjonsår	Områdebeskrivelse	Spesielle forhold
Kolumbus	Norled	Ryfylke	7	01.01.2015	31.12.2021	3	Ryfylke	
Kolumbus	Norled	Byøyene Stavanger	2	01.01.2019	31.12.2021	2	Stavanger - Byøyene - Usken/Hommersåk	
Kolumbus	Rutebåten Utsira AS	Utsira	1	01.01.2005	31.12.2024	0	Haugesund - Utsira	
Kolumbus	Norled	Røvær	2	01.01.2019	30.06.2029	2	Haugesund - Røvær	
Kolumbus	L. Rødne & Sønner AS	Vassøy	1	01.01.2005	31.12.2019	0	Stavanger - Vassøy	

Tabell: 26 Oversikt inneværende kontrakter

Reisende til fra Ølen		
2017	Til	Fra
Jan	136	159
Febr	195	209
Mars	182	184
april	175	180
mai	172	145
juni	238	157
juli	167	130
aug	157	203
sept	182	191
okt	212	232
nov	204	163
des	187	166
2018		
jan	182	219
febr	112	120
mars	164	198

Reisende til fra Utbjoa		
2017	Til	Fra
Jan	71	77
Febr	31	44
Mars	43	59
april	40	39
mai	31	42
juni	41	50
juli	42	39
aug	25	32
sept	40	37
okt	33	37
nov	43	53
des	30	29
2018		
jan	31	43
febr	66	67
mars	15	19

Tabell: 25 Passasjertall Ølen - Utbjoa

# OPPSUMMERING



# SAMMENDRAG

Hovedlinjer i forslag til rutekutt

## **Alternativ 1:**

Estimert besparelse 7,8 mill. kr.

**Kuttforslaget gir høy innsparing.**

Konsekvenser:

- Noe redusert totaltilbud

Krever annen ferje med større passasjerkapasitet og fart.

Hellesøy, Kalvøy og Tunsøy mister timesfrekvens. Usikkerhet rundt løsning for skoleskyss.

For noen av de reisende blir det økt reisetid; morgen ca. 10 min, ettermiddag 20-25 min.

+Frigir en båt.

## **Alternativ 2:**

Estimert besparelse 12,8 mill. kr.

**Kuttforslag gir høy innsparing.**

konsekvenser:

- økt reisetid, morgen, Sand-Sauda og Sauda/Sand

Noe redusert tilbud som følge av tiltak i Finnøy og Hjelmeland, men kompenseres delvis ved bedre ferjetilbud fra 2021.

Krever endring i åpningstider for skolene Hjelmeland og Finnøy.

Krever endring i rutetilbud med buss

+Pendlere fra Jelsa/Hebnes og Finnøy vil slippe båtbytte.

## **Alternativ 3:**

- Fører til økt reisetid for pendlere og skoleelever mellom Sand og Sauda.

## **Alternativ 4:**

**Estimert besparelse 6,5 mill.kr.**

**Forslag gir høy innsparing.**

konsekvenser:

- Reduserte avganger

Økt reisetid

Må sette inn en del buss som erstatning

Ferje må benyttes via Hjelmeland til Skipavik/Nesvik

+ Hjelmeland blir landfast etter Ryfast og gir andre reisemuligheter

# SAMMENDRAG

## Alternativ 5:

**Estimert besparelse 300 000.kr.**

**Forslag gir relativt liten innsparing.**

konsekvenser:

- Intet alternativ tilbud med båt.  
Redusert tilbud for fastboende og hyttefolk langs ruten.
- +Flere steder blir landfast med Nord-Jæren etter Ryfast  
Få reisende på ruten.

## Alternativ 6:

**Estimert besparelse 3,1 mill.kr.**

**Forslag gir høy innsparing.**

konsekvenser:

- Økt reisetid, 20-60 min, fra steder i Hjelmeland kommune.  
Kan bli utfordringer med fartøydisponering og tomkjøring, besparelse kan bli lavere enn anslått.
- +Går ikke utover daglig pendling.  
Hjelmeland blir landfast med Nord-Jæren etter Ryfast.

## Alternativ 7:

**Estimert besparelse 6,2 MILL.KR.**

**Forslag gir relativt lav innsparing.**

konsekvenser:

- Reisende til Vikedal/Sandeid må ta kystbussen og Kolumbus' ruter på Haugalandet, noe økt reisetid.  
Økt reisetid for passasjerer for Sauda og Hjelmelandsrute, på grunn av flere stopp langs ruten.  
Mindre totalkapasitet på store utfartsdager.  
Noe endring i avgangstider fra Stavanger og alle mellomsteder.
- + Vil ikke gå utover pendlermuligheter.

## Alternativ 8:

**Estimert besparelse 250 000 kr.**

**Forslag gir relativt lav innsparing.**

konsekvenser:

- Passasjerer må benytte buss mellom Sauda og Ropeid.  
Hurtigbåt/buss må tilpasses for reiser mellom Sand og Sauda.
- +Kan frigjøre kapasitet, som er nødvendig med kutt i Sandeid ruten  
Gjelder kun en avgang, fredag.

## Alternativ 9:

**Estimert besparelse 540 000 kr.**

**Forslag gir relativt lav innsparing.**

konsekvenser:

- Forslag innebærer bytte til buss for reisende fra Sand, økt reisetid ca. 10 min.  
Reisende til/fra Sauda får bussbytte, økt reisetid, 15 min.  
Krever endring i avgangstid fra Stavanger for å beholde Sand/Ropeid forbindelse.
- + Frigir båtkapasitet.

# SAMMENDRAG

## **Alternativ 10:**

**Estimert besparelse 900 000 kr.**

**Forslag gir relativt lav innsparing.**

konsekvenser:

- Noe dårligere tilbud til Røvær, fra 10-9 avganger(ukedag) og 8-7(helg).

## **Alternativ 11:**

**Estimert besparelse 4,1 mill. kr.**

**Forslag gir høy innsparing.**

konsekvenser:

- 25 min. lenger reisetid for pendlere.

Første mulige avreise fra Kvitsøy blir 06.45, 30 min. senere enn mulig med hurtigbåt.

Vil kreve at buss må vente til ferjeankomst, kan gå utover bussens vognløp.

+Har ferjetilbud med busskorrespondanse.

## **Alternativ 12:**

**Estimert besparelse 3,6 mill. kr.**

**Forslag gir høy innsparing.**

konsekvenser:

- Krever endring i skolens åpningstid.
- Nærmere gjennomgang av ruter og eventuelle kutt kreves.

# VEDLEGG



# Rutetabell Vassøyferje

## Stavanger - Vassøy

### Mandag - fredag

Stavanger	0540	0640	0740	0845	0945	1100	1245	1345	1445	1545	1645	1745	1845	1945	2045	2145	2245
Vassøy	0600	0700	0800	0905	1005	1120	1305	1405	1505	1605	1705	1805	1905	2005	2105	2205	2305

Fraktesbåt går fra Stavanger hver mandag kl. 1100. Anløp av fraktesbåt forhåndsbestilles senest dagen før på tlf. 98 24 15 20

### Lørdag

Stavanger	0845	0945	1045	1145	1245	1345	1445	1545	1645	1745	1845
Vassøy	0905	1005	1105	1205	1305	1405	1505	1605	1705	1805	1905

### Søndag

Stavanger	0945	1045	1345	1445	1545	1645	1745	1845	1945	2045
Vassøy	1005	1105	1405	1505	1605	1705	1805	1905	2005	2105

## Vassøy - Stavanger

### Mandag - fredag

Vassøy	0520	0610	0710	0810	0915	1030	1130	1315	1415	1515	1615	1715	1815	1915	2015	2115	2215
Stavanger	0540	0630	0730	0830	0935	1050	1150	1335	1435	1535	1635	1735	1835	1935	2035	2135	2235

### Lørdag

Vassøy	0815	0915	1015	1115	1215	1315	1415	1515	1615	1715	1815
Stavanger	0835	0935	1035	1135	1235	1335	1435	1535	1635	1735	1835

### Søndag

Vassøy	0915	1015	1115	1415	1515	1615	1715	1815	1915	2015
Stavanger	0935	1035	1135	1435	1535	1635	1735	1835	1935	2035

Fraktesbåt går fra Stavanger hver tirsdag kl. 1100. Anløp av fraktesbåt forhåndsbestilles senest dagen før på tlf. 98 24 15 20

**Merknader:** På avganger med bilferje vil biler bli prioritert fremfor passasjerer  
Rute kjøres av L. Rødne & Sønner AS med MF Rygerbuen, tlf. 98 24 15 20  
Henvendelser **hittegods**: L. Rødne & Sønner AS: Tlf. 51 89 52 70  
Ruteopplysning: Kolumbus, Tlf. 51 92 52 00

# Rutetabell Hurtigbåt Stavanger - Hjelmeland

## Stavanger → Hjelmeland

### Mandag til fredag *Monday to Friday*

Rutenummer	Kyres dager	Operator	Linje	Stavanger	Heng	Sør-Hidle	Tau	Brinsee	Talgje	Fogrn	Judaberg	Sør-Bokn	Byre	Halsøy	Eidsund	Helgøy (Ardal)	Gronnik	Fleier	Sandanger	Ølesund	Hjelmeland	Nesvik	Skipavik	Bogstrand	Foreneset
504	Man-fre	Norled	2	0535					0605b	0610															
528	Man-fre	Helgøy								0615	0625b	0630b				0650b	0810	0755	0750	0745	0740	0730	0725		
510	Man-fre	Norled	2	0715		0735		0745	0750	0800															
528	Man-fre	Helgøy							0845	0855b	0900b					0905b	0910a								
510	Man-tor	Norled	3	1230				1250	1255	1305															
528	Man-fre	Helgøy							1440	1450b	1455b					1505b	1510a								
506	Man-fre	Rødne				1535		1545	1550	1600															
510	Man-tor	Norled	2	1530				1555a	1600a	1605															
504	Fredag	Norled	3	1530				1550	1555	1605															
528	Man-fre	Helgøy							1605	1615b	1620b					1631b	1630b	1640	1645	1650	1655	1700	1705		
504	Man-tor	Norled	3	1645		1705		1715	1720	1725															
528	Man-tor	Helgøy							1735	1745b	1750b					1756b	1755b	1805b	1810b	1815b	1820b	1825b	1830a		
504	Fredag	Norled	2	1655			1715	1725	1730	1740															
528	Fredag	Helgøy							1740	1750b	1755b					1801b	1800b	1810b	1815b	1820b	1825b	1830b	1835a		
524	Fredag	Norled	4	1745				1810b	1815b	1825	1830	1835				1840b	1850	1855b	1900	1910	1915k	1920b	1935k	1945	
518	Man-tor	Rødne	3	2000	2015b	2017b	2020	2030b	2035	2040	2050	2100b	2105b												
528	Tor-fre	Helgøy							2050							2110b	2105b	2120							
518	Kun tor	Rødne	3	2300	2315b	2317b	2320	2330b	2335b	2340b	2350	0000b	0005b												

*Gul rute kjøres kun torsdager*

*Avganger med ramme anløper i motgående rute eller i annen rekkefølge enn normalt.*

### Fotnoter

a Anløpstid er ca.-tid og båten anløper kun dersom det er passasjerer til stedet.

b Anløpstid er ca.-tid og båten anløper kun dersom det er passasjerer til stedet eller bestilt av passasjerer fra stedet min. 30 min før anløpstid.

k Korrespondanse mellom båt/buss og buss/båt. Denne faller bort om forsinkelsen er større enn 5 min.

e Ankomsttid med buss, se [kolumbus.no](http://kolumbus.no) reiseplanleggeren for detaljer.

s Kjøres fredager på skoledager. (Avgangen ligger ikke på bestilling.kolumbus.no)

d Bestillingsbuss fra Ropeid. Bestilles på telefon 915 41 763 senest to timer før bussavgang.

For å bestille på forhånd, besøk [bestilling.kolumbus.no](http://bestilling.kolumbus.no) eller ring den aktuelle båten:

**Rødne** Rygerprins (982 41 524) Rygerøy (982 41 510) Rygerkongen (415 65 662)  
**Norled** Fjordfart (916 52 802) Fjordlys (916 81 256) Fjorddrott (916 52 803)

**Helgøy** Helgøy Glimt (951 12 496)

### Lørdag *Saturday*

Rutenummer	Kyres dager	Operator	Linje	Stavanger	Heng	Sør-Hidle	Tau	Brinsee	Talgje	Fogrn	Judaberg	Sør-Bokn	Byre	Halsøy	Eidsund	Helgøy (Ardal)	Gronnik	Fleier	Sandanger	Ølesund	Hjelmeland	Nesvik	Skipavik	Bogstrand	Foreneset
526	Lørdag	Rødne	3	0730	0745b	0750b	0800b	0805	0810	0820	0825	0830	0840			0940	0935	0930		0920	0910	0905	0900		
524	Lørdag	Norled	4	1400	1415b	1420b	1430b	1435b	1440	1450	1455	1505	1615	1610	1518	1515	1525			1530	1540	1545	1550		
518	Man-tor	Rødne	3	2000	2015b	2017b	2020	2030b	2035	2040	2050	2100b	2105b												

### Søndag *Sunday*

Rutenummer	Kyres dager	Operator	Linje	Stavanger	Heng	Sør-Hidle	Tau	Brinsee	Talgje	Fogrn	Judaberg	Sør-Bokn	Byre	Halsøy	Eidsund	Helgøy (Ardal)	Gronnik	Fleier	Sandanger	Ølesund	Hjelmeland	Nesvik	Skipavik	Bogstrand	Foreneset
524	Søndag	Norled	3	0900	0915b	0920b	0930b	0935	0940	0950	1110	1105				1052	1055	1045		1035	1030	1020	1015		
524	Søndag	Norled	4	1300	1315b	1320b	1330b	1335	1340	1350	1505	1500				1455	1445	1445		1435	1430	1420	1410		
524	Søndag	Norled	4	1645		1705b			1720	1910	1905	1725b	1730b			1855	1852	1845	1835		1825	1820k	1805k	1755	

*Blå ruter kjøres fra 1. mai-30. september*

*Avganger med ramme anløper i motgående rute eller i annen rekkefølge enn normalt.*

### Fotnoter

a Anløpstid er ca.-tid og båten anløper kun dersom det er passasjerer til stedet.

b Anløpstid er ca.-tid og båten anløper kun dersom det er passasjerer til stedet eller bestilt av passasjerer fra stedet min. 30 min før anløpstid.

k Korrespondanse mellom båt/buss og buss/båt. Denne faller bort om forsinkelsen er større enn 5 min.

e Ankomsttid med buss, se [kolumbus.no](http://kolumbus.no) reiseplanleggeren for detaljer.

s Kjøres fredager på skoledager. (Avgangen ligger ikke på bestilling.kolumbus.no)

d Bestillingsbuss fra Ropeid. Bestilles på telefon 915 41 763 senest to timer før bussavgang.

For å bestille på forhånd, besøk [bestilling.kolumbus.no](http://bestilling.kolumbus.no) eller ring den aktuelle båten:

**Rødne** Rygerprins (982 41 524) Rygerøy (982 41 510) Rygerkongen (415 65 662)  
**Norled** Fjordfart (916 52 802) Fjordlys (916 81 256) Fjorddrott (916 52 803)

**Helgøy** Helgøy Glimt (951 12 496)

# Rutetabell Hurtigbåt Hjelmeland - Stavanger

## Hjelmeland → Stavanger

### Mandag til fredag Monday to Friday

Rutenummer	Kjøres-dager	Operatør	Føreneset	Bogsvund	Skipsvik	Nesvik	Hjelmeland	Ølesund	Sandanger	Fjæter	Grønvik	Helgøy (Arvab)	Eidsund	Halsøy	Byre	Sør-Bokn	Jubbaberg	Fogn	Tølgje	Brønne	Tau	Sør-Holle	Heng	Stavanger	
528	Man-Fre	Helgøy			0520	0525	0530	0535	0540	0550	0553			0600	0605	0615									
504	Man-Fre	Nordl														0615	0620	0630		0645					0705
528	Man-Fre	Helgøy		0725	0730	0740	0745	0750	0755	0810	0805			0820	0825	0835									
510	Man-Fre	Nordl														0840									0915
528	Man-Fre	Helgøy								1410	1415			1420	1425	1435									
528	Man-Fre	Helgøy								1525	1530			1540	1545	1555									
506	Man-Tor	Rødne														1600	1550	1610		1535					1635
504	Fredag	Nordl														1610	1615	1625							1645
528	Man-Fre	Helgøy		1705	1700	1655	1650	1645	1640	1630b	1631b			1620b	1615b	1730									
504	Man-Tor	Nordl														1735	1720	1715		1750a					1815
504	Fredag	Nordl														1740	1730	1725	1715						1815
524	Fredag	Nordl	1945	1935k	1920b	1915k	1910	1900	1855b	1850		1840b		1835	1830	2015					2035a				2100
528	Tor-Fre	Helgøy								2120	2105b	2110b				2139									
518	Man-Tor	Rødne														2140	2145	2155		2210b	2215b				2230

<sup>a</sup>Avganger med ramme anløper i motgående rute eller i annen rekkefølge enn normalt.

### Fotnoter

a Anløpstid er ca.-tid og båten anløper kun dersom det er passasjerer til stedet.

b Anløpstid er ca.-tid og båten anløper kun dersom det er passasjerer til stedet eller **bestilt av passasjerer fra stedet min. 30 min før anløpstid.**

k Korrespondanse mellom båt/buss og buss/båt. Denne faller bort om forsinkelsen er større enn 5 min.

e Ankomsttid med buss, se [kolumbus.no](http://kolumbus.no) reiseplanleggeren for detaljer.

s Kjøres fredager på skoledager. (Avgangen ligger ikke på [bestilling.kolumbus.no](http://bestilling.kolumbus.no))

d Bestillingsbuss fra Ropeid. Bestilles på telefon **915 41 763** senest to timer før bussavgang.

For å bestille på forhånd, **besøk [bestilling.kolumbus.no](http://bestilling.kolumbus.no) eller ring den aktuelle båten:**

**Rødne** Rygerprins (982 41 524) Rygerøy (982 41 510) Rygerkongen (415 65 662)

**Nordl** Fjordfart (916 52 802) Fjordlys (916 81 256) Fjorddrott (916 52 803)

**Helgøy** Helgøy Glimt (951 12 496)

### Lørdag Saturday

Rutenummer	Kjøres-dager	Operatør	Føreneset	Bogsvund	Skipsvik	Nesvik	Hjelmeland	Ølesund	Sandanger	Fjæter	Grønvik	Helgøy (Arvab)	Eidsund	Halsøy	Byre	Sør-Bokn	Jubbaberg	Fogn	Tølgje	Brønne	Tau	Sør-Holle	Heng	Stavanger
526	Lørdag	Rødne		0900	0905	0915	0920		0930	0935	0940			0950b	0955b	1005	1010	1020	1025b		1035	1045	1105	
524	Lørdag	Nordl		1550	1545	1540	1530		1525	1515	1518	1610	1615	1505	1455	1625	1630	1640	1645		1650	1700	1720	
518	Man-Tor	Rødne											2105b			2140	2145	2155		2210b	2215b			2230

### Søndag Sunday

Rutenummer	Kjøres-dager	Operatør	Føreneset	Bogsvund	Skipsvik	Nesvik	Hjelmeland	Ølesund	Sandanger	Fjæter	Grønvik	Helgøy (Arvab)	Eidsund	Halsøy	Byre	Sør-Bokn	Jubbaberg	Fogn	Tølgje	Brønne	Tau	Sør-Holle	Heng	Stavanger
524	Søndag	Nordl		1015	1020	1030	1035		1045	1055	1052			1105	1110	1115	1120					1130	1135	1200
524	Søndag	Nordl		1410	1420	1430	1435		1445	1455				1500	1505	1510	1515	1520	1530			1535	1540	1600
524	Søndag	Nordl	1755	1805k		1820k	1825		1835	1845	1852	1855	1730b	1725b	1905	1910	1915	1920	1930	1935		1940	1945	2005

**Blå** ruter kjøres fra 1. mai-30. september

<sup>a</sup>Avganger med ramme anløper i motgående rute eller i annen rekkefølge enn normalt.

### Fotnoter

a Anløpstid er ca.-tid og båten anløper kun dersom det er passasjerer til stedet.

b Anløpstid er ca.-tid og båten anløper kun dersom det er passasjerer til stedet eller **bestilt av passasjerer fra stedet min. 30 min før anløpstid.**

k Korrespondanse mellom båt/buss og buss/båt. Denne faller bort om forsinkelsen er større enn 5 min.

e Ankomsttid med buss, se [kolumbus.no](http://kolumbus.no) reiseplanleggeren for detaljer.

s Kjøres fredager på skoledager. (Avgangen ligger ikke på [bestilling.kolumbus.no](http://bestilling.kolumbus.no))

d Bestillingsbuss fra Ropeid. Bestilles på telefon **915 41 763** senest to timer før bussavgang.

For å bestille på forhånd, **besøk [bestilling.kolumbus.no](http://bestilling.kolumbus.no) eller ring den aktuelle båten:**

**Rødne** Rygerprins (982 41 524) Rygerøy (982 41 510) Rygerkongen (415 65 662)

**Nordl** Fjordfart (916 52 802) Fjordlys (916 81 256) Fjorddrott (916 52 803)

**Helgøy** Helgøy Glimt (951 12 496)







