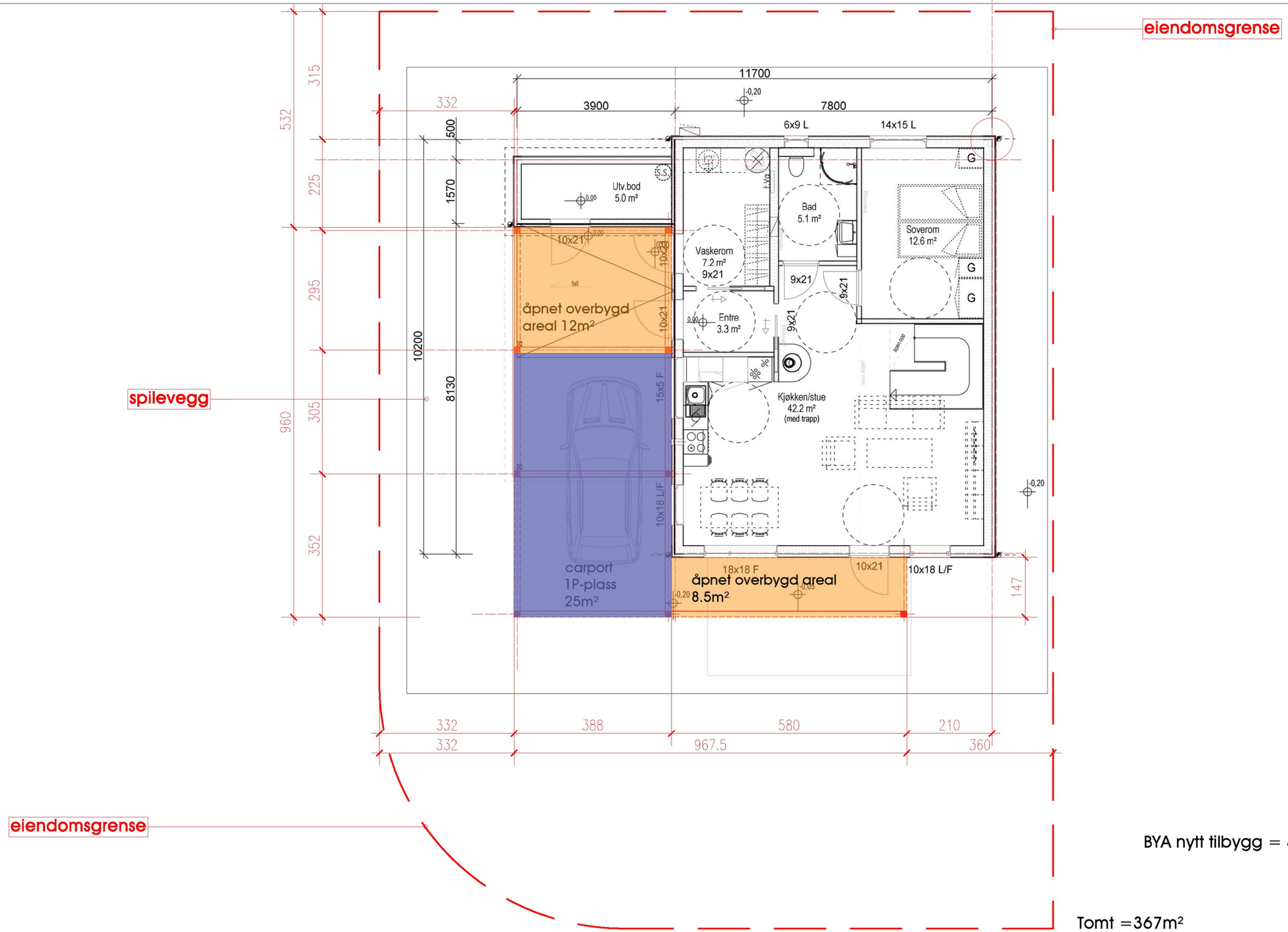

BYA nytt tilbygg = 45.7m²

Tomt =367m²
BYA % - tillatt= 50% - 183m²
Eksisterende BYAm² u/carport
+1p-plass =89.7m²+18m² =107.7m²

BYA % - NYTT= 89.7m² +45.7m²+18m² / 367m² x100=41.7%

						Revidert:	1.11.2022
◯ Skisseforslag	◯ Ferdigattest tgn	Tegningen er beskyttet i.h.t. lov om opphavsrett. Kopiering eller bruk av disse tegningene er forbudt uten skriftlig samtykke.	Tiltakshaver: Markus Egge Tjørnahaugvegen 72 , 5545 Vormedal	VAB Arkitekter post@vabark.no Org.nr. 927642379	Prosjekt: Tilbygg Tjørnahaugvegen 72, 5545 Vormedal, 123/70	Tegn. gjelder:	Dato: 29.07.2022
● Rammesøknad	◯ Arbeidstegning					Plan 1e - ny	Prosjekt nr.: 15/2022
◯ IGsøknadtegning	◯ 3D Presentasjon						Tegnings nr.: A3